

FICHA TÉCNICA

Fondo de Pensiones Voluntarias Multipción (OPCIÓN ACCIONES COLOMBIA)

Fecha de Corte 30 de Septiembre de 2012

1. CARACTERÍSTICAS DEL PORTAFOLIO

Fecha de Inicio de Operaciones Fondo:	21-Dic-2001
---------------------------------------	-------------

Fecha de Inicio de Operaciones Portafolio: 21-Dic-2001

Valor Administrado del Portafolio (MILL COP): 681

Valor Unidad (COP): 9,698.734

Número de Unidades: 70,169.75

Número de Participes: 109

Aporte Mínimo: N/A

Adición Mínima: N/A

Retiro Mínimo: N/A

Retiro Máximo Parcial: 99% Conservando el Saldo Mínimo

Saldo Mínimo: 1% del Saldo Total

Periodo	Comisión o Sanción	
	Fondo	Portafolio
< 1 mes	N/A	N/A
< 2 meses	N/A	N/A
< 1 año	N/A	2%
< 2 años	N/A	N/A

Si se producen retiros de la cuenta individual sin haberse cumplido un (1) año de permanencia de los recursos aportados por el Partcipe o por la Patrocinadora, FIDUCIARIA POPULAR S.A. podrá cobrar el 2% del valor del retiro, lo cual se descontará directamente del mismo.

Porcentaje de Comisión: 2.50%

Base de Comisión: Valor del Fondo

Porcentaje de Gastos Totales del Fondo:
Cierre del mes actual: 1.48%
Cierre del mes anterior: 1.42%

3. ESTRATEGIA DE INVERSIÓN (POLÍTICA DEL PORTAFOLIO)

Acciones Colombia es un portafolio de largo plazo y alto riesgo, constituido por acciones del mercado colombiano, clasificadas en su mayoría de alta y media bursatilidad. Cuenta con una participación reducida en títulos de renta fija y/o recursos a la vista lo que le permite mitigar el riesgo de liquidez y moderar la volatilidad asociada a las fluctuaciones en los precios de los títulos de renta variable.

4. EVOLUCION

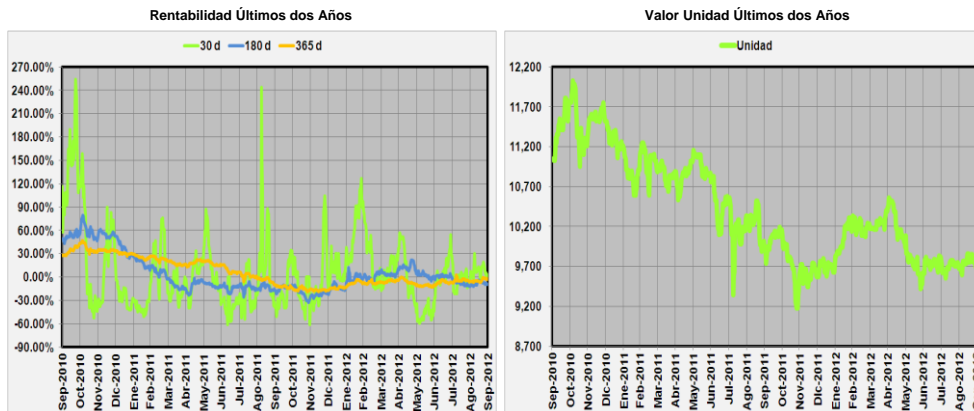

RENTABILIDAD NETA DEL FONDO					
	30 días	180 días	365 días	Últimos 2 años	Últimos 3 años
Rentabilidad:	2.96%	-9.36%	-2.20%	-6.24%	4.11%
Rentabilidad Promedio Mensual:	8.38%	-3.83%	3.20%	6.12%	16.92%
Volatilidad de la Rentabilidad Mensual:	7.11%	26.99%	35.48%	48.98%	52.24%

2. CALIFICACION DEL PORTAFOLIO

Riesgo de Administración y Operacional	Riesgo de Mercado	Riesgo de Crédito
N/A	N/A	N/A

Fecha de la última calificación

DD	MM	AAAA
N/A	N/A	N/A

Entidad Calificadora

N/A

INFORMACION DE MADURACION Y DURACION		
Detalle de Plazos	Maduración	Duración
1 a 180 días:	100.00%	100.00%
180 a 365 días:	0.00%	0.00%
1 a 3 años:	0.00%	0.00%
3 a 5 años:	0.00%	0.00%
Más de 5 años:	0.00%	0.00%
Maduración Promedio del Portafolio:	0.00 días	
Duración Promedio del Portafolio:		0.00 días

5. DISTRIBUCION DEL PORTAFOLIO

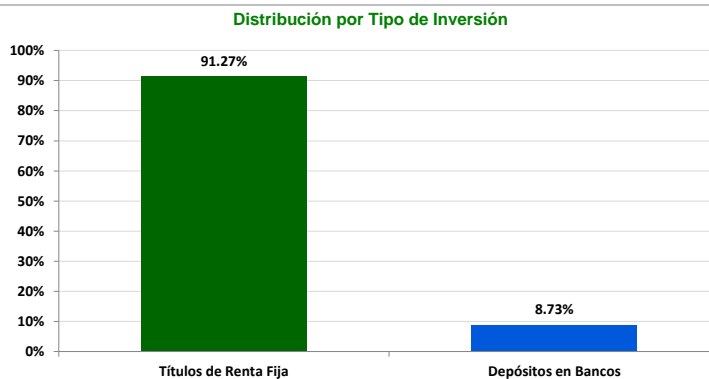

Distribución por Sector Económico

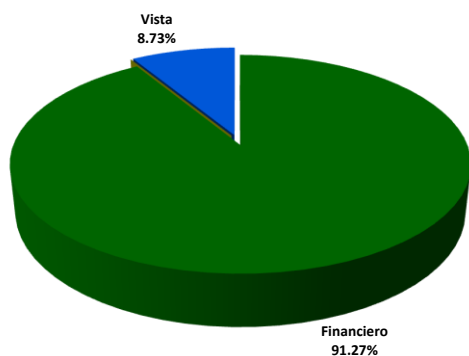

Distribución por Monedas

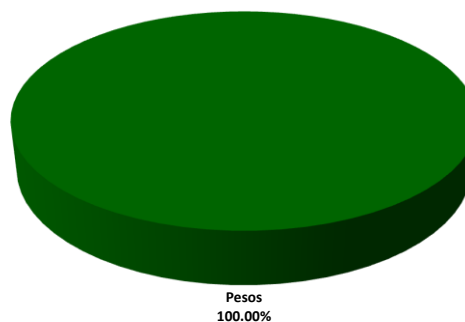

Distribución del Activo

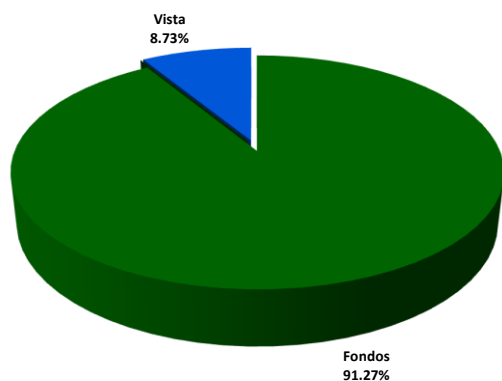

PRINCIPALES INVERSIONES

Emisor	Participación
1 CASA DE BOLSA - ALPHA PLUS	91.27%
2 BANCO POPULAR S.A.	8.60%
3 BANCOLOMBIA S.A.	0.14%
TOTAL:	100.01%

6. HOJA DE VIDA DEL ADMINISTRADOR DEL PORTAFOLIO

Nombre: Nestor Alberto Herrera González

Profesión: Economista egresado de la Universidad del Rosario
Especialista en Finanzas Corporativas del Colegio de Estudios Superiores en Administración CESA

Experiencia: Profesional con conocimientos en el sector financiero y bursátil con experiencia de más de 11 años en la administración de portafolios, asesoría a inversionistas y análisis de riesgo.

Otros fondos a su cargo: No aplica.

7. EMPRESAS VINCULADAS Y RELACIONADAS CON LA ADMINISTRADORA



8. REVISOR FISCAL DEL FONDO DE PENSIONES VOLUNTARIAS

Nombre Persona Natural: Amézquita & Cia. S.A.

Firma o Entidad: Amézquita & Cia. S.A.

Dirección: Calle 37 No. 24 - 28 de Bogotá

Teléfono: 6079977 Ext. 500 **Correo Electrónico:** revisorafiscal@fidupopular.com.co

El Revisor Fiscal es el mismo de la Administradora.

9. DEFENSOR DEL CLIENTE

Nombre Persona Natural: Dario Laguado Monsalve

Firma o Entidad: Laguado Giraldo Ltda.

Dirección: Calle 70A No. 11 - 83 de Bogotá

Teléfono: 5439850 **Correo Electrónico:** dlaguado@lqdefensoria.com

Este material es para información de los afiliados y no está concebido como una oferta o una solicitud para vender o comprar activos. La información contenida es sólo una guía general y no debe ser usada como base para la toma de decisiones de inversión. En relación con el fondo existe un prospecto de inversión y un contrato de suscripción de derechos que contiene información relevante para su consulta y podrá ser consultada en www.fidupopular.com.co. Las obligaciones asumidas por **Fiduciaria Popular S.A.**, con ocasión de la celebración del contrato mediante el cual se vinculan los inversionistas al fondo son de medio y no de resultado. Los datos suministrados reflejan el comportamiento histórico del fondo, pero no implica que su comportamiento en el futuro sea igual o semejante.