

**1 CARACTERÍSTICAS DEL PORTAFOLIO**

Fecha de Inicio de Operaciones Fondo:	21/12/2001
Fecha de Inicio de Operaciones Portafolio:	21/12/2001
Valor Administrado del Portafolio (MILL COP):	1,669
Valor Unidad (COP):	10,496.962
Número de Unidades:	159,042.94
Número de Participes:	196
<b>Aporte Mínimo:</b>	N/A
Adición Mínima:	N/A
Retiro Mínimo:	N/A
Retiro Máximo Parcial:	99% Conservando el Saldo Mínimo
Saldo Mínimo:	1% del Saldo Total

Período	Comisión o Sanción	
	Fondo	Portafolio
Sanción o Comisión por Retiro Anticipado:		
< 1 mes	N/A	N/A
< 2 mes	N/A	N/A
< 1 año	N/A	N/A
< 2 años	N/A	N/A

Porcentaje de Comisión:	2.50%
Base de Comisión:	Valor del Fondo
Porcentaje de Gastos Totales del Fondo:	Cierre del Mes Actual: 0.66% Cierre del Mes Anterior: 0.68%

**3 ESTRATEGIA DE INVERSIÓN (POLÍTICA DEL PORTAFOLIO)**

Acciones Colombia es un portafolio de largo plazo y alto riesgo, constituido por acciones del mercado colombiano, clasificadas en su mayoría de alta y media bursatilidad. Cuenta con una participación reducida en títulos de renta fija y/o recursos a la vista lo que le permite mitigar el riesgo de liquidez y moderar la volatilidad asociada a las fluctuaciones en los precios de los títulos de renta variable.

**4 EVOLUCIÓN**

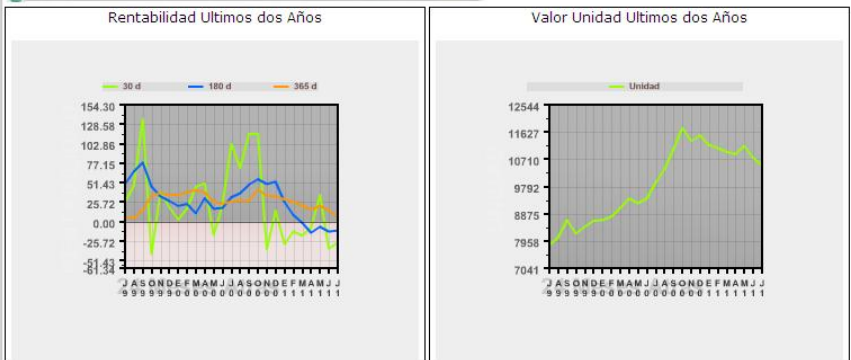

RENTABILIDAD NETA DEL FONDO					
	30 días	180 días	365 días	Últimos 2 años	Últimos 3 años
Rentabilidad:	-27.59%	-11.64%	5.80%	15.81%	12.41%
Rentabilidad Promedio Mensual:			4,472.19%	2,413.92%	1,874.31%
Volatilidad de la Rentabilidad Mensual:			0.3163%	0.0446%	0.0430%

**2 CALIFICACIÓN DEL PORTAFOLIO**

Riesgo de Administración y Operacional:	Riesgo de Mercado	Riesgo de Crédito:
N/A	N/A	N/A
<b>Fecha de la última Calificación:</b>		
DD	MM	AAAA
N/A	N/A	N/A

Entidad Calificadora:  
N/A

**INFORMACIÓN DE MADURACIÓN Y DURACIÓN**

Detalle de Plazos	Maduración	Duración
1 a 180 días:	100%	100%
181 a 365 días:	N/A	N/A
Más de 1 a 3 Años:	N/A	N/A
Más de 3 a 5 Años:	N/A	N/A
Más de 5 Años:	N/A	N/A
Maduración Promedio del Portafolio:	1 día	
Duración Promedio del Portafolio:		N/A

**5 DISTRIBUCIÓN DEL PORTAFOLIO**

Distribución por Calificación [AMPLIAR](#)

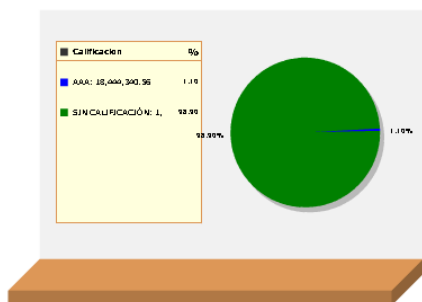

Distribución por Tipo de Inversión

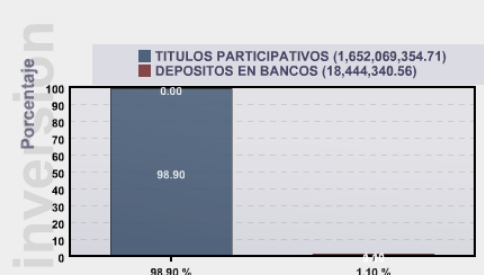

Distribución por Sector Económico [AMPLIAR](#)

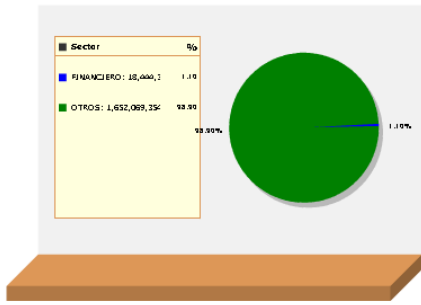

Distribución por Monedas [AMPLIAR](#)

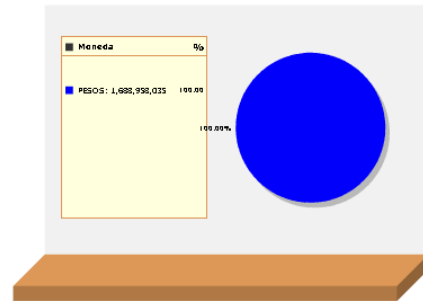

Distribución del Activo [AMPLIAR](#)

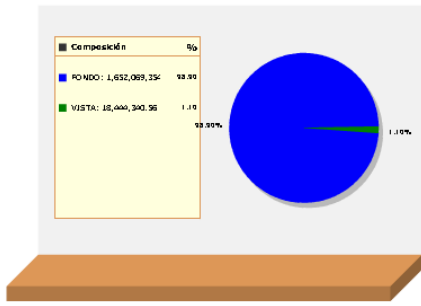

PRINCIPALES INVERSIONES	
Emisor	Participación
FONDO DE VALORES ACCIÓN	98.90%
BANCO POPULAR	1.10%
TOTAL:	100.00%

## 6 HOJA DE VIDA DEL ADMINISTRADOR DEL PORTAFOLIO

**Nombre:** Javier Augusto Acosta Torres.

**Profesión:** Economista egresado de la Universidad Externado de Colombia. Especialista en Finanzas Corporativas del Colegio de Estudios Superiores en Administración CESA.

**Experiencia:** Profesional con conocimientos en el sector financiero y bursátil con experiencia de más de 8 años en la administración de portafolios, asesoría a inversionistas y análisis de riesgo.

**Otros Fondos a su cargo:** N/A.

## 7 EMPRESAS VINCULADAS Y RELACIONADAS CON LA ADMINISTRADORA



## 8 REVISOR FISCAL DEL FONDO DE PENSIONES VOLUNTARIAS

**Nombre Persona Natural:** Amézquita & Cía. S.A.

**Firma o Entidad:** Amézquita & Cía. S.A.

**Dirección:** Calle 37 No. 24 - 28 de Bogotá

**Teléfono:** 6079977 ext 500 **Mail:** [revisorfiscal@fidupopular.com.co](mailto:revisorfiscal@fidupopular.com.co)

El Revisor Fiscal es el mismo de la Administradora.

## 9 DEFENSOR DEL CLIENTE

**Nombre Persona Natural:** DARIO LAGUADO MONSALVE

**Firma o Entidad:** LAGUADO GIRALDO LTDA

**Dirección:** Calle 70A No. 11-83

**Teléfono:** 5439850 **Mail:** dlaguado@lqdefensoria.com

Este material es para información de los afiliados y no está concebido como una oferta o una solicitud para vender o comprar activos. La información contenida es sólo una guía general y no debe ser usada como base para la toma de decisiones de inversión. En relación con el fondo existe un prospecto de inversión y un contrato de suscripción de derechos que contiene información relevante para su consulta y podrá ser consultada en [www.fidupopular.com.co](http://www.fidupopular.com.co). Las obligaciones asumidas por Fiduciaria Popular S.A., con ocasión de la celebración del contrato mediante el cual se vinculan los inversionistas al fondo son de medio y no de resultado. Los datos suministrados reflejan el comportamiento histórico del fondo, pero no implica que su comportamiento en el futuro sea igual o semejante.