

**FICHA TÉCNICA**

Fondo de Pensiones Voluntarias Multipción (OPCIÓN ACCIONES COLOMBIA)

Fecha de Corte 31 de Enero de 2013

**1. CARACTERÍSTICAS DEL PORTAFOLIO**

Fecha de Inicio de Operaciones Fondo:	21-Dic-2001	
Fecha de Inicio de Operaciones Portafolio:	21-Dic-2001	
Valor Administrado del Portafolio (MILL COP):	732	
Valor Unidad (COP)	10,590.014	
Número de Unidades:	69,149.72	
Número de Participes:	102	
Aporte Mínimo:	N/A	
Adición Mínima:	N/A	
Retiro Mínimo:	N/A	
Retiro Máximo Parcial:	99% Conservando el Saldo Mínimo	
Saldo Mínimo:	1% del Saldo Total	
Sanción o Comisión por Retiro Anticipado:	Periodo	Comisión o Sanción
		Fondo Portafolio
	< 1 mes	N/A N/A
	< 2 meses	N/A N/A
	< 1 año	N/A 2%
< 2 años	N/A N/A	
Si se producen retiros de la cuenta individual sin haberse cumplido un (1) año de permanencia de los recursos aportados por el Particpe o por la Patrocinadora, FIDUCIARIA POPULAR S.A. podrá cobrar el 2% del valor del retiro, el cual se descontará directamente del mismo.		
Porcentaje de Comisión:	2.50%	
Base de Comisión:	Valor del Fondo	
Porcentaje de Gastos Totales del Fondo:	Cierre del mes actual:	1.52%
	Cierre del mes anterior:	1.48%

**3. ESTRATEGIA DE INVERSIÓN (POLÍTICA DEL PORTAFOLIO)**

Acciones Colombia es un portafolio de largo plazo y alto riesgo, constituido por acciones del mercado colombiano, clasificadas en su mayoría de alta y media bursatilidad. Cuenta con una participación reducida en títulos de renta fija y/o recursos a la vista lo que le permite mitigar el riesgo de liquidez y moderar la volatilidad asociada a las fluctuaciones en los precios de los títulos de renta variable.

**4. EVOLUCION**

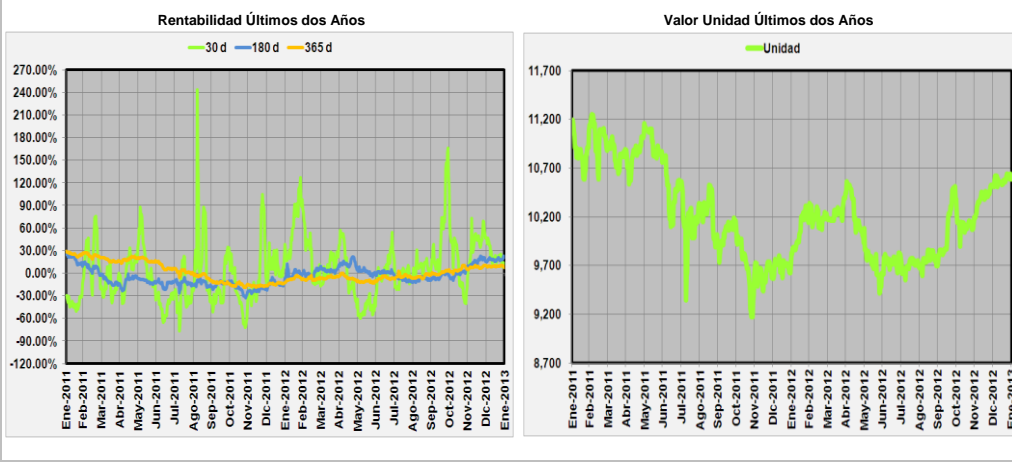

**RENTABILIDAD NETA DEL FONDO**

	30 días	180 días	365 días	Últimos 2 años	Últimos 3 años
Rentabilidad:	8.89%	21.45%	7.83%	-2.70%	6.94%
Rentabilidad Promedio Mensual:	22.41%	22.53%	15.44%	4.07%	16.81%
Volatilidad de la Rentabilidad Mensual:	10.40%	34.28%	38.44%	39.81%	50.62%

**2. CALIFICACION DEL PORTAFOLIO**

Riesgo de Administración y Operacional	Riesgo de Mercado	Riesgo de Crédito
N/A	N/A	N/A
Fecha de la última calificación		
DD	MM	AAAA
N/A	N/A	N/A
Entidad Calificadora		
N/A		

**INFORMACION DE MADURACION Y DURACION**

Detalle de Plazos	Maduración	Duración
1 a 180 días:	100.00%	100.00%
180 a 365 días:	0.00%	0.00%
1 a 3 años:	0.00%	0.00%
3 a 5 años:	0.00%	0.00%
Más de 5 años:	0.00%	0.00%
Maduración Promedio del Portafolio:	0.00 días	
Duración Promedio del Portafolio:		0.00 días

**5. DISTRIBUCION DEL PORTAFOLIO**

Distribución por Calificación

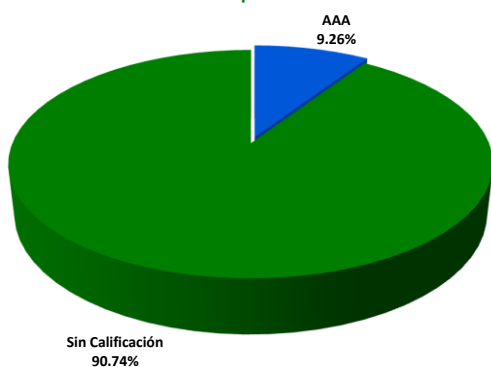

Distribución por Tipo de Inversión

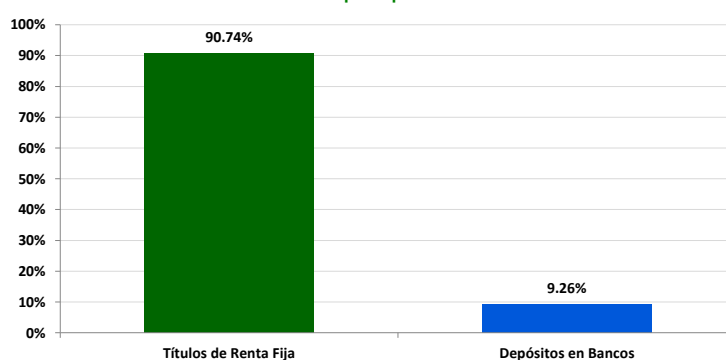

### Distribución por Sector Económico

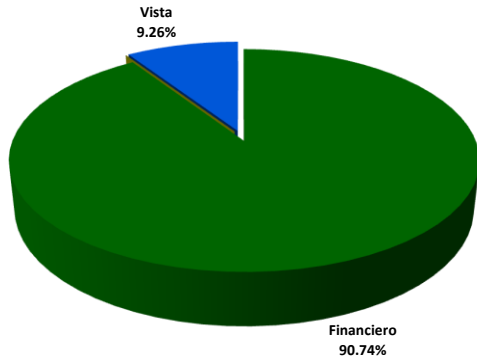

### Distribución por Monedas

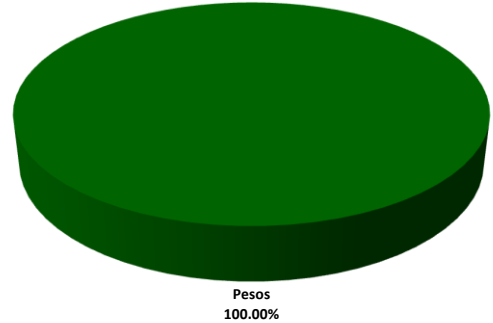

### Distribución del Activo

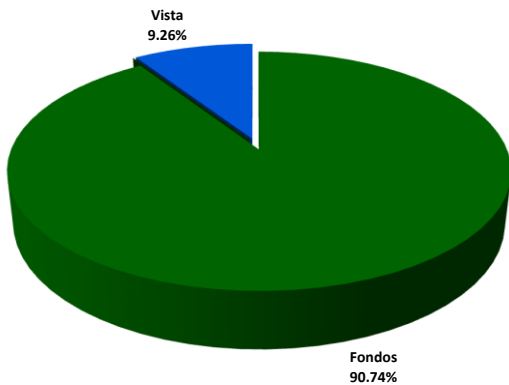

### PRINCIPALES INVERSIONES

	Emisor	Participación
1	CASA DE BOLSA - ALPHA PLUS	90.74%
2	BANCO POPULAR S.A.	8.91%
3	BANCOLOMBIA S.A.	0.35%
TOTAL:		100.00%

## 6. HOJA DE VIDA DEL ADMINISTRADOR DEL PORTAFOLIO

**Nombre:** Nestor Alberto Herrera González

**Profesión:** Economista egresado de la Universidad del Rosario  
Especialista en Finanzas Corporativas del Colegio de Estudios Superiores en Administración CESA

**Experiencia:** Profesional con conocimientos en el sector financiero y bursátil con experiencia de más de 11 años en la administración de portafolios, asesoría a inversionistas y análisis de riesgo.

**Otros fondos a su cargo:** No aplica.

## 7. EMPRESAS VINCULADAS Y RELACIONADAS CON LA ADMINISTRADORA



## 8. REVISOR FISCAL DEL FONDO DE PENSIONES VOLUNTARIAS

**Nombre Persona Natural:** Amézquita & Cia. S.A.

**Firma o Entidad:** Amézquita & Cia. S.A.

**Dirección:** Calle 37 No. 24 - 28 de Bogotá

**Teléfono:** 6079977 Ext. 500 **Correo Electrónico:** revisorfiscal@fidupopular.com.co

**El Revisor Fiscal es el mismo de la Administradora.**

## 9. DEFENSOR DEL CLIENTE

**Nombre Persona Natural:** Dario Laguado Monsalve

**Firma o Entidad:** Laguado Giraldo Ltda.

**Dirección:** Calle 70A No. 11 - 83 de Bogotá

**Teléfono:** 5439850 **Correo Electrónico:** dlaguado@lgdefensoria.com

Este material es para información de los afiliados y no está concebido como una oferta o una solicitud para vender o comprar activos. La información contenida es sólo una guía general y no debe ser usada como base para la toma de decisiones de inversión. En relación con el fondo existe un prospecto de inversión y un contrato de suscripción de derechos que contiene información relevante para su consulta y podrá ser consultada en [www.fidupopular.com.co](http://www.fidupopular.com.co). Las obligaciones asumidas por **Fiduciaria Popular S.A.**, con ocasión de la celebración del contrato mediante el cual se vinculan los inversionistas al fondo son de medio y no de resultado. Los datos suministrados reflejan el comportamiento histórico del fondo, pero no implica que su comportamiento en el futuro sea igual o semejante.