ACTA DE SOCIALIZACIÓN

LOCALIDAD/LUGAR: MANAURE	FECHA: 25/02/2020

TERRITORIALIDAD.										
Tipo	Corregimiento	Caserío	Territorio. Colectivo de. Comunidad negra	Territorio de. comunidad negra sin titulación	Territorio raizal	Resguardo indígena	Ranchería	Parcialidad o asentamiento indígena fuera del resguardo	Parque natural	Comunidad
										x
NOMBRE:	COMUNIDADES TOTOPANA, MONTEP, HIRTU, CUNAMANA									

AGENDA/ORDEN DE LA REUNIÓN

Tema tratado	Hora Inicio-Fin	Facilitador del tema	Comentarios
APERTURA DE LA REUNIÓN			
Saludo inicial			
MOMENTO PLENARIO			
Presentación del objeto, naturaleza y alcance del proyecto de consultoría	08:00 A m	**DARCY OSORIO** 	Se da inicio con un breve saludo de bienvenida y de agadecimiento por parte de la empresa CONSENER a las autoridades de TOTOPANA, MONTEP, HIRTU, CUNAMANA, del Municipio de Manaure, se prosigue con la presentación de la autoridad y breve reseña de sus comunidades.. El encuestador hace la presentacion de la empresa que representa y la socialización del proyecto de consultoria 057 2020, donde se describe las características generales del contrato. Así como se aclaro la naturaleza del mismo, y los motivos bajo los cuales el IPSE realizar el contrato de consultoría.
Presentación de las posibles fuentes de energía	08: 15 Am	**DARCY OSORIO** 	Explica las características de los sistemas solares fotovoltaicos, la energía eólica, la energía hidráulica, la biomasa y las redes de distribución. Esto con el fin de aclarar las diferentes dudas sobre las clases de energía que determinara el estudio para el proyecto

Presentación del esquema de sostenibilidad	08: 20 Am	**DARCY OSORIO** 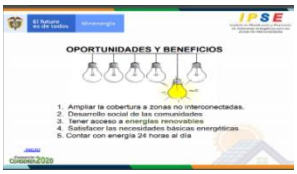 	Continua con la explicaciòn de la importancia y el beneficio que van a recibir las comunidades con elproyecto y se aclara el recaudo de pago por el servicio, así como del uso racional y eficiente de la energía para garantizar la sostenibilidad de una futura implementación.
Presentación de las fuentes de financiación	08:40 Am	**DARCY OSORIO** 	Se dan a conocer las posibles fuentes de financiación (FENOGE o el SGR), y que es la visión del IPSE que se pueda dar inicio a la implementación a mediados del año 2021.
Presentación y explicación del proceso de encuestamiento.	09:00 Am	**DARCY OSORIO** 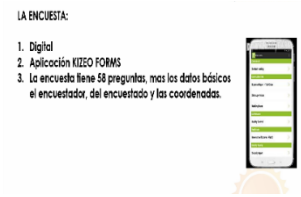 	Se da a conocer a la autorida presentes que se realizará una encuesta individual a cada Centro y UCA que son las instituciones de la comunidad, esta encuesta va a ser de manera digital, se les explica la forma como el encuestador va a tener el acercamieto con los responsables de cada una de las Instituciones. Y la importancia de que sean responsables con la informaciòn.
Presentación y explicación del proceso de consulta previa.	09: 15 Am	**DARCY OSORIO** 	Se dan a conocer los derecho y deberes a la autodeterminación sobre su territorio, por lo que se les aclaro la importancia de su aprobación al desarrollo del proyecto.Asi como se les hace entender la importancia de la responsabilidad de quien contesta la encuesta, ya que debe manejar total entrega de información veraz.
MOMENTO PARTICIPATIVO			
Preguntas a la presentación del momento plenario	09: 30 Am	**AUTORIDADES INDIGENAS MAICAO**	Una vez el ecuestador termina su socialización del proyecto de Consultoria 057-2020, se da inicio a las preguntas, dudas y demás por parte de los invitados de las comunidades de Maicao.

		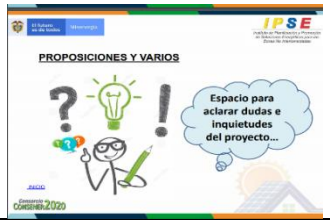	. La autoridad se muestra muy a gusto el beneficio que va a recibir su comunidad con la sede etnoeducativa y la UCA . Se les informa que al final del proceso de encuestamiento la autoridad debe firmar una autrizacion, es por eso la importancia de socilaizar y concretar a las autoridades Indigenas.
COMPROMISOS		COMPROMISOS	Los compromisos pactados con la autoridad presente es estar prestos al proyecto para poder sacarlo adelante.

Consorcio CONSENER 2020 NIT. 901389914-5	Contrato 057 de 2020 Formular, estructurar y diseñar de proyectos energéticos sostenibles para la ampliación de la cobertura en las localidades de las Zonas No Interconectadas del país- Región Caribe y Antioquia

ASISTENCIA A LAS SOCIALIZACIONES

MUNICIPIO Manaure DEPARTAMENTO Guajira FECHA 25 de febrero

Cargo							Datos de la persona que se compromete, participa y firma el acta de socialización				
N	Autoridad entidad territorial	Autoridad Tradicional	Operador de Red	Representante legal del consejo comunitario mayor	Representante acción comunal	Usuario/comunidad o asistente	Nombre de la Persona	Nombre de la localidad/Vereda	Núm. de Cedula	Núm. de Teléfono	Firma
1		X					Cuento Pushaina	Totopana	A.880.113.		
2							Adelina Iguaran	Montep	1192784342	3234419474.	
3							Carmen Epinayu	Hirtu	56.104 004	3125967753.	
4							Rosalena Pimienta	Hirtu	1124489210	3225967753	
5							Juan Pushaina	Cunamana	84.165.594	3106942561.	
6											
7											
8											
9											
10											
11											
12											
13											

Escaneado con CamScanner