ACTA DE SOCIALIZACIÓN

LOCALIDAD/LUGAR: ALCALDÍA MAICAO – DESPACHO	FECHA: Nov 12/2020

TERRITORIALIDAD.										
Tipo	Corregimiento	Caserío	Territorio. Colectivo de. Comunidad negra	Territorio de. comunidad negra sin titulación	Territorio raizal	Resguardo indígena	Ranchería	Parcialidad o asentamiento indígena fuera del resguardo	Parque natural	Comunidad
										x
NOMBRE:	ALCALDIA DE MAICAO									

AGENDA/ORDEN DE LA REUNIÓN

Tema tratado	Hora Inicio-Fin	Facilitador del tema	Comentarios
APERTURA DE LA REUNIÓN			
Saludo inicial			
MOMENTO PLENARIO			
Presentación del objeto, naturaleza y alcance del proyecto de consultoría	09:00 am	**NUBIA CASTRO** 	Se da inicio con un breve saludo y la presentacion de los asistentes a la socialización del proyecto de consultoria 057 2020. La representante legal de la firma CONSENER 2020 describe las características generales del contrato. Así como se aclaro la naturaleza del mismo, y los motivos bajo los cuales el IPSE realizar el contrato de consultoría. Explicación del aclance del proyecto y los criterios de priorización de los beneficiarios, teniendo en cuenta serán beneficiados en primer lugar los centros etnoeducativos, las UCCAS y finalmente los susuarios residenciales. También se explican las fases del proyecto y las diferentes actividades que se desarrollan durante el proceso, puntualizando en la actividad de encuestamiento para hacer el diagnostico socioeconómico y la importancia del acompañamiento de la alcaldía en el

			proceso de acercamiento con la comunidad, sus líderes u autoridades.
Presentación de las posibles fuentes de energía	09: 20 am	**NUBiA CASTRO** 	Explica las características de los sistemas solares fotovoltaicos, la energía eólica, la energía hidráulica, la biomasa y las redes de distribución. Esto con el fin de aclarar las diferentes dudas sobre las clases de energía que determinara el estudio para el proyecto
Presentación del esquema de sostenibilidad	09: 55 am	**NUBIA CASTRO** 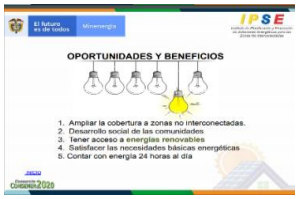 	Continua con la explicaciòn de la importancia y el beneficio que van a recibir las comunidades con elproyecto y se aclara el recaudo de pago por el servicio, así como del uso racional y eficiente de la energía para garantizar la sostenibilidad de una futura implementación.
Presentación de las fuentes de financiación	10:10 am	**NUBIA CASTRO** 	Se dan a conocer las posibles fuentes de financiación (FENOGE o el SGR), y que es la visión del IPSE que se pueda dar inicio a la implementación a mediados del año 2021.
Presentación y explicación del proceso de encuestamiento.	10:25 am	**NUBIA CASTRO**	Se da a conocer a los entes gubernamentales que se realizará una encuesta individual a cada Centro Etnoeducativo y UCA que son institución de la comunidad, de manera digital, se les explica la forma como el encuestador va a tener el acercamieto con los responsables de cada una de las Instituciones. Y la importancia de que sean responsables con la informaciòn.

Presentación y explicación del proceso de consulta previa.	10: 35 am	**NUBIA CASTRO** 	Se dan a conocer los derechos a la autodeterminación sobre su territorio, por lo que se les aclaro la importancia de su aprobación al desarrollo del proyecto.Asi como se les hace entender la importancia de la responsabilidad de quien contesta la encuesta, ya que debe manejar total entrega de información veraz.
MOMENTO PARTICIPATIVO			
Preguntas a la presentación del momento plenario	10:40 am	**REPRESENTANTES DE LA ALCALDIA DE MANAURE** 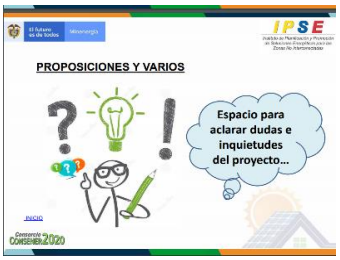	Una vez la Sra. Nibia Castro termina su socialización del proyecto de Consultoria 057-2020, se da inicio a las preguntas, dudas y demás por parte de los invitados de la Alcaldia de Mnaure. El alaclade manifiesta que le queda claro el proyecto y que de parte de la alcaldía existe toda la voluntad y el compromiso por hacer el acompañamiento necesario para que se haga en el menor tiempo posible. Así mismo el Ingeniero Victor Sotomayor, secretario de palaneación ratifica su compromiso puesto que ya veníamos adelantando conversaciones y adelantando información petienete para el proyecto. El señor alcalde delega al sercetario de Palneación para que sea el encargado de coordinar con Consener todo lo referente al proyecto y al apoyo que se requiera por parte de la alcaldía.
COMPROMISOS		COMPROMISOS	Los compromisos pactados por la Alcaldia de Maicaoe para con el Consosrcio CONSENER 2020 es entrgar información actualizada y coherente de los centros etnoeducativos que tiene el municipio Realizar el acompañamiento desde Planeacion, Secretaria de Educacion y asuntos Indigenas.

			Así mismo se dejan los compromisos de entregar por parte de la secretaria de educación: base de datos de los centros educativos y sus sedes satélites. El consorcio se compromete a compartiles la base de datos de la UCCAS que ya suministro el ICBF. Finalmente, el consorcio se compromete a creaer un grupo de whatsapp para cruzar la información estar en permante contacto con la alcaldía (en dicho grupo participan el alcalde, secretaria de eduación, asuntos indiginas, la secreatria de planeación y la trabajadora social y representante legal del consorcio).

REGISTRO FOTOGRÁFICO

FOTO	Reuniòn con entes gubernamentales de la alcaldía de Maicao
RESEÑA DE LA FOTO	El grupo interdisciplinario de la alcaldía de Maicao, prestan mucha antencion a la socilizacion y manifiestan su compromiso frente al desarrollo del proyecto de consultoria 057-2020

Consorcio CONSENER 2020 NIT. 901389914-5	Contrato 057 de 2020 Formular, estructurar y diseñar de proyectos energéticos sostenibles para la ampliación de la cobertura en las localidades de las Zonas No Interconectadas del país- Región Caribe y Antioquia

LISTADO DE ASISTENCIA

Municipio: Maicao **Departamento:** Guajira **Fecha:** Nov. 12-2020

No.	Cargo						Datos de la persona que se compromete, participa y firma el acta de socialización				
	Autoridad entidad territorial	Autoridad tradicional	Operador de red	Representante legal del Consejo Comunitario Mayor y/o Menor	Presidente Junta de Acción Comunal	Usuario/ comunidad asistente	Nombre de la persona	Nombre de la localidad/vereda	Núm. de cédula	Núm. de teléfono	Firma
1	X						Yeina Pedrota Pudilla	Maicao	1124046460	3004255844	
2							Hernan Perez I	" "	85462435	3122095050	
3							Johanna Palmar	Maicao	40877318	3006354349	
4							Mohamad Josuk	Maicao	84.077.614	315709998	
5							Victor Solarayor Solas	Maicao	1124065075	3226481319	
6							Elion José Medina T	Maicao	77.903.074	3215060556	
7											
8											
9											
10											
11											
12											
13											
14											
15											
16											
17											