ACTA DE SOCIALIZACIÓN

LOCALIDAD/LUGAR: MAICAO	FECHA: 08/01/2021

TERRITORIALIDAD.										
Tipo	Corregimiento	Caserío	Territorio. Colectivo de. Comunidad negra	Territorio de. comunidad negra sin titulación	Territorio raizal	Resguardo indígena	Ranchería	Parcialidad o asentamiento indígena fuera del resguardo	Parque natural	Comunidad
										x
NOMBRE:	RANCHERIAS AUTORIDADES INDIGENAS YAMAY									

AGENDA/ORDEN DE LA REUNIÓN

Tema tratado	Hora Inicio-Fin	Facilitador del tema	Comentarios
APERTURA DE LA REUNIÓN			
Saludo inicial			
MOMENTO PLENARIO			
Presentación del objeto, naturaleza y alcance del proyecto de consultoría	08:00 Am	**YIGETRH GONZALEZ**	Se da inicio con un breve saludo de bienvenida y de agadecimiento por parte de la empresa CONSENER a la autoridad y comunidad en general de PATTAIN, MATAJUNA, PALIAWAIN, KALINCHON, BOTONCHON, YOTOJAROTSHI,MASHI, AMUSICHON, CHIULIPIA del Municipio de Maicao, se prosigue con la presentación de la autoridad y breve reseña de sus comunidades.. El encuestador hace la presentacion de la empresa que representa y la socialización del proyecto de consultoria 057 2020, donde se describe las características generales del contrato. Así como se aclaro la naturaleza del mismo, y los motivos bajo los cuales el IPSE realizar el contrato de consultoría.

Presentación de las posibles fuentes de energía	08: 15 Am	**YIGETH GONZALEZ** 	Explica las características de los sistemas solares fotovoltaicos, la energía eólica, la energía hidráulica, la biomasa y las redes de distribución. Esto con el fin de aclarar las diferentes dudas sobre las clases de energía que determinara el estudio para el proyecto
Presentación del esquema de sostenibilidad	08: 20 Am	**YIGETH GONZALEZ** 	Continua con la explicaciòn de la importancia y el beneficio que van a recibir las comunidades con elproyecto y se aclara el recaudo de pago por el servicio, así como del uso racional y eficiente de la energía para garantizar la sostenibilidad de una futura implementación.
Presentación de las fuentes de financiación	08:40 Am	**YIGETH GONZALEZ** 	Se dan a conocer las posibles fuentes de financiación (FENOGE o el SGR), y que es la visión del IPSE que se pueda dar inicio a la implementación a mediados del año 2021.
Presentación y explicación del proceso de encuestamiento.	09:00 Am	**YIGETH GONZALEZ** 	Se da a conocer a la autorida presentes que se realizará una encuesta individual a cada Centro y UCA que son las instituciones de la comunidad, esta encuesta va a ser de manera digital, se les explica la forma como el encuestador va a tener el acercamieto con los responsables de cada una de las Instituciones. Y la importancia de que sean responsables con la informaciòn.
Presentación y explicación del proceso de consulta previa.	09: 15 Am	**YIGETH GONZALEZ** 	Se dan a conocer los derecho y deberes a la autodeterminación sobre su territorio, por lo que se les aclaro la importancia de su aprobación al desarrollo del proyecto.Asi como se les hace entender la importancia de la responsabilidad de quien contesta la encuesta, ya que debe manejar total entrega de información veraz.

MOMENTO PARTICIPATIVO			
Preguntas a la presentación del momento plenario	09: 30 Am	**AUTORIDADES INDIGENAS MAICAO** 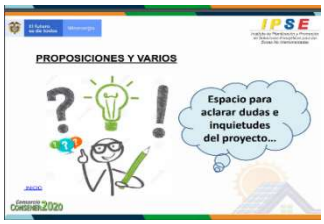 	Una vez el ecuestador termina su socialización del proyecto de Consultoria 057-2020, se da inicio a las preguntas, dudas y demás por parte de los invitados de las comunidades de Maicao. . La autoridad se muestra muy a gusto el beneficio que va a recibir su comunidad con la sede etnoeducativa y la UCA . Se les informa que al final del proceso de encuestamiento la autoridad debe firmar una autrizacion, es por eso la importancia de socilaizar y concretar a las autoridades Indigenas.
COMPROMISOS		COMPROMISOS	Los compromisos pactados con la autoridad presente es estar prestos al proyecto para poder sacarlo adelante.

REGISTRO FOTOGRÁFICO

FOTO	Autoridades Indigenas del Municipio de Maicao

RESEÑA DE LA FOTO	La autoridad presente muestran su interés por el proyecto y se compromete a cuidarlo y a permitir que se logre en totalidad.

LISTADO DE ASISTENCIA A SOCIALIZACIÓN

Municipio: Maicao Departamento: La Guajira Fecha:

Cargo						Datos de la persona que se compromete, participa y firma el acta de socialización				
Autoridad entidad territorial	Autoridad tradicional	Operador de red	Representante legal del Consejo Comunitario Mayor y/o Menor	Presidente Junta de Acción Comunal	Usuario/ comunidad asistente	Nombre de la persona	Nombre de la localidad/vereda	Núm. de cédula	Núm. de teléfono	Fi
	X					Temisto de jesus Palmar	Pattain	84.071.883	3215608404	[illegible]
	X					Jose Angel pushaina	Matajuna	5.188.546	3104397299	[illegible]
	X					Dorila Pushaina	Paliawain	27.042917	3205847976	[illegible]
	X					Delmira Cecilia Jusayu	Kalinchon	27.047.501	3235261064	[illegible]
	Y					Jose Antonio Enrriquez E.	Botonchon 2	17.842.054	3188333398	
	X					Jorge Boscan Jusayu	Botonchon 1	15.235.862	3113408734	[illegible]
	X					Laureano Gonzalez	Yotojorotshi	5.777.014	3104733663	[illegible]
	X					Carmen Palacio Jayariyu	Hashi	27.023.208	3145312520	[illegible]
	X					Marisela Pana Pushaina	Amusichon	56.090.312	3146643148	[illegible]
	X					Alicia Fernandez	Chiulipia	1123992306	3232262801	[illegible]

Escaneado con CamScanner