ACTA DE SOCIALIZACIÓN

LOCALIDAD/LUGAR: MAICAO-	FECHA: 30/12/2020

TERRITORIALIDAD.										
Tipo	Corregimiento	Caserío	Territorio. Colectivo de. Comunidad negra	Territorio de. comunidad negra sin titulación	Territorio raizal	Resguardo indígena	Ranchería	Parcialidad o asentamiento indígena fuera del resguardo	Parque natural	Comunidad
										x
NOMBRE:	RANCHERIAS AUTORIDADES INDIGENAS									

AGENDA/ORDEN DE LA REUNIÓN

Tema tratado	Hora Inicio-Fin	Facilitador del tema	Comentarios
APERTURA DE LA REUNIÓN			
Saludo inicial			
MOMENTO PLENARIO			
Presentación del objeto, naturaleza y alcance del proyecto de consultoría	07:00 A m	**LIBIO LOPEZ**	Se da inicio con un breve saludo de bienvenida y de agadecimiento por parte de la empresa CONSENER a la autoridad y comunidad en general de USHURU, TARAMANA, YOULIJUNAI,MA, MAKÚ, WARARAIN, AMALINA,SIMARUNCIRA, ANUTPALOU Y HURAWAMANA , del Municipio de Maicao, se prosigue con la presentación de la autoridad y breve reseña de sus comunidades.. El encuestador hace la presentacion de la empresa que representa y la socialización del proyecto de consultoria 057 2020, donde se describe las características generales del contrato. Así como se aclaro la naturaleza del mismo, y los motivos bajo los cuales el IPSE realizar el contrato de consultoría.

Presentación de las posibles fuentes de energía	07: 15 Am	**LIBIO LOPEZ** 	Explica las características de los sistemas solares fotovoltaicos, la energía eólica, la energía hidráulica, la biomasa y las redes de distribución. Esto con el fin de aclarar las diferentes dudas sobre las clases de energía que determinara el estudio para el proyecto
Presentación del esquema de sostenibilidad	07: 20 Am	**LIBIO LOPEZ** 	Continua con la explicaciòn de la importancia y el beneficio que van a recibir las comunidades con elproyecto y se aclara el recaudo de pago por el servicio, así como del uso racional y eficiente de la energía para garantizar la sostenibilidad de una futura implementación.
Presentación de las fuentes de financiación	07:40 Am	**LIBIO LOPEZ** 	Se dan a conocer las posibles fuentes de financiación (FENOGE o el SGR), y que es la visión del IPSE que se pueda dar inicio a la implementación a mediados del año 2021.
Presentación y explicación del proceso de encuestamiento.	08:00 Am	**LIBIO LOPEZ** 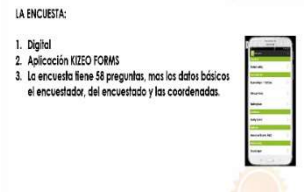 	Se da a conocer a la autorida presentes que se realizará una encuesta individual a cada Centro y UCA que son las instituciones de la comunidad, esta encuesta va a ser de manera digital, se les explica la forma como el encuestador va a tener el acercamieto con los responsables de cada una de las Instituciones. Y la importancia de que sean responsables con la informaciòn.
Presentación y explicación del proceso de consulta previa.	08: 15 Am	**LIBIO LOPEZ** 	Se dan a conocer los derecho y deberes a la autodeterminación sobre su territorio, por lo que se les aclaro la importancia de su aprobación al desarrollo del proyecto.Asi como se les hace entender la importancia de la responsabilidad de quien contesta la encuesta, ya que debe manejar total entrega de información veraz.

MOMENTO PARTICIPATIVO			
Preguntas a la presentación del momento plenario	08: 30 Am	**AUTORIDADES INDIGENAS MAICAO** 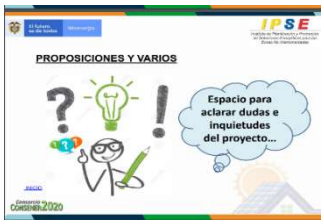 	Una vez el ecuestador termina su socialización del proyecto de Consultoria 057-2020, se da inicio a las preguntas, dudas y demás por parte de los invitados de las comunidades de Maicao. . La autoridad se muestra muy a gusto el beneficio que va a recibir su comunidad con la sede etnoeducativa y la UCA . Se les informa que al final del proceso de encuestamiento la autoridad debe firmar una autrizacion, es por eso la importancia de socilaizar y concretar a las autoridades Indigenas.
COMPROMISOS		COMPROMISOS	Los compromisos pactados con la autoridad presente es estar prestos al proyecto para poder sacarlo adelante.

REGISTRO FOTOGRÁFICO

FOTO	Autoridades Indigenas del Municipio de Maicao

RESEÑA DE LA FOTO	La autoridad presente muestran su interés por el proyecto y se compromete a cuidarlo y a permitir que se logre en totalidad.

LISTADO DE ASISTENCIA A SOCIALIZACIÓN

Municipio: Departamento: Fecha:

No.	Autoridad entidad territorial	Autoridad tradicional	Operador de red	Representante legal del Consejo Comunitario Mayor y/o Menor	Presidente Junta de Acción Comunal	Usuario/ comunidad asistente	Nombre de la persona	Nombre de la localidad/vereda	Núm. de cédula	Núm. de teléfono	Firma
1	X						Manuel Apushana	Ushuru	17843015	3136814542	Manuel Apushana
2	X						José Miguel Fernandez	Toromano	84075584	3125205724	[illegible]
3	X						Yaniris Zoraima López	Youlejunai	40.879655	3137028958 3117331172	Yaniris López
4	X						Luis Vau-Gricke	Sarasao	84028972	3126554764	[illegible]
5	X						Cervando Aguilar	Maxi	17.843982	3126695154	[illegible]
6	X						Raul Palmar I.	Wararain	17945112	3002948402 3114114765	
7	X						Dario Pushaina	Amalina	17842598	3106002601	Dario Pushaina
8	X						Muller Pimienta P.	Simaruncira	84025451	3107827608	[illegible]
9	X						Luis Martin Lopez	Anutpalou	84073650	3209895774	Luis Lopez A
10	X						Ines Duarte	Hurunuamana	40841483	3209898271	

Escaneado con CamScanner