ACTA DE SOCIALIZACIÓN

LOCALIDAD/LUGAR: MAICAO -	FECHA: 18/12/2020

TERRITORIALIDAD.										
Tipo	Corregimiento	Caserío	Territorio. Colectivo de. Comunidad negra	Territorio de. comunidad negra sin titulación	Territorio raizal	Resguardo indígena	Ranchería	Parcialidad o asentamiento indígena fuera del resguardo	Parque natural	Comunidad
										x
NOMBRE:	RANCHERIAS AUTORIDADES INDIGENAS									

AGENDA/ORDEN DE LA REUNIÓN

Tema tratado	Hora Inicio-Fin	Facilitador del tema	Comentarios
APERTURA DE LA REUNIÓN			
Saludo inicial			
MOMENTO PLENARIO			
Presentación del objeto, naturaleza y alcance del proyecto de consultoría	08:00a m	**FRANKLIN SOTOMAYOR**	Se da inicio con un breve saludo de bienvenida y de agadecimiento por parte de la empresa CONSENER a la autoridad y comunidad en general que atienden y reciben al encustador de la empresa. Comunidades de LA LOMA, JAICHO, WAIRRAMANA, MARAÑAMANA, SIRRURRATCHI, WAYUMANA , del Municipio de Maicao, se prosigue con la presentación de la autoridad y breve reseña de sus comunidades.. El encuestador hace la presentacion de la empresa que representa y la socialización del proyecto de consultoria 057 2020, donde se describe las características generales del contrato. Así como se aclaro la naturaleza del mismo, y los motivos bajo los cuales el IPSE realizar el contrato de consultoría.

Presentación de las posibles fuentes de energía	08: 15 am	**FRANKLIN SOTOMAYOR** 	Explica las características de los sistemas solares fotovoltaicos, la energía eólica, la energía hidráulica, la biomasa y las redes de distribución. Esto con el fin de aclarar las diferentes dudas sobre las clases de energía que determinara el estudio para el proyecto
Presentación del esquema de sostenibilidad	08: 20 am	**FRANKLIN SOTOMAYOR** 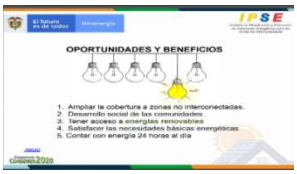 	Continua con la explicaciòn de la importancia y el beneficio que van a recibir las comunidades con elproyecto y se aclara el recaudo de pago por el servicio, así como del uso racional y eficiente de la energía para garantizar la sostenibilidad de una futura implementación.
Presentación de las fuentes de financiación	08:40 am	**FRANKLIN SOTOMAYOR** 	Se dan a conocer las posibles fuentes de financiación (FENOGE o el SGR), y que es la visión del IPSE que se pueda dar inicio a la implementación a mediados del año 2021.
Presentación y explicación del proceso de encuestamiento.	09:00 am	**FRANKLIN SOTOMAYOR** 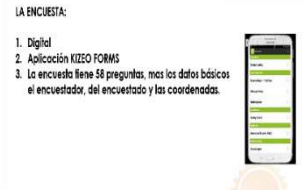 	Se da a conocer a la autorida presentes que se realizará una encuesta individual a cada Centro y UCA que son las instituciones de la comunidad, esta encuesta va a ser de manera digital, se les explica la forma como el encuestador va a tener el acercamieto con los responsables de cada una de las Instituciones. Y la importancia de que sean responsables con la informaciòn.
Presentación y explicación del proceso de consulta previa.	09: 15 am	**BIRNOLFO FERNANDEZ** 	Se dan a conocer los derecho y deberes a la autodeterminación sobre su territorio, por lo que se les aclaro la importancia de su aprobación al desarrollo del proyecto.Asi como se les hace entender la importancia de la responsabilidad de quien contesta la encuesta, ya que debe manejar total entrega de información veraz.

MOMENTO PARTICIPATIVO			
Preguntas a la presentación del momento plenario	09: 30 am	**AUTORIDADES INDIGENAS MAICAO** 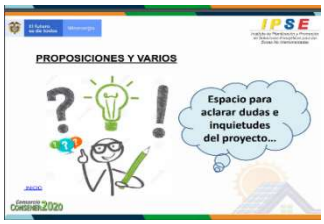 	Una vez el ecuestador termina su socialización del proyecto de Consultoria 057-2020, se da inicio a las preguntas, dudas y demás por parte de los invitados de las comunidades de Riohacha. . La autoridad se muestra muy a gusto el beneficio que va a recibir su comunidad con la sede etnoeducativa y la UCA . Se les informa que al final del proceso de encuestamiento la autoridad debe firmar una autrizacion, es por eso la importancia de socilaizar y concretar a las autoridades Indigenas.
COMPROMISOS		COMPROMISOS	Los compromisos pactados con la autoridad presente es estar prestos al proyecto para poder sacarlo adelante.

REGISTRO FOTOGRÁFICO

FOTO	Autoridades Indigenas del Municipio de Maicao

RESEÑA DE LA FOTO	La autoridad presente muestran su interés por el proyecto y se compromete a cuidarlo y a permitir que se logre en totalidad.

Consorcio CONSENER 2020	Contrato 057 de 2020 Formulación, estructuración y diseño de proyectos energéticos sostenibles para la ampliación de la cobertura en las localidades de las Zonas No Interconectadas- Región Caribe y Antioquia	IPSE Instituto de Planificación y Promoción de Soluciones Energéticas para las Zonas No Interconectadas

LISTADO DE ASISTENCIA A SOCIALIZACIÓN

Municipio: **Departamento:** **Fecha:**

No.	Cargo						Datos de la persona que se compromete, participa y firma el acta de socialización				
	Autoridad entidad territorial	Autoridad tradicional	Operador de red	Representante legal del Consejo Comunitario Mayor y/o Menor	Presidente Junta de Acción Comunal	Usuario/ comunidad asistente	Nombre de la persona	Nombre de la localidad/vereda	Núm. de cédula	Núm. de teléfono	Firma
1		X					Rafael Aguilar	La Loma	84044158	3207323699	
2		X					Julia Paz	Jaicho	40790529	3114250240	
3				X			ETelvina	Jaichon	56.062430	3114250240	ETELVIN
4						X	Roberto Paz	Jaichon	1124038096	3216856969	Roberto
5		X					JOSEFINA FINCE	WAIRRAMANA	40977070	3126070425	
6											
7		X					Josefa Barros	Marañamana	40928003	3116288283	Josefa
8		X					Jose C. Barros	Sirumatchi	84078917	3023706971	Jose C.
9		X					Leonardo Ipuana	Wayumana	84071382	3116033356	
10											

Escaneado con CamScanner