ACTA DE SOCIALIZACIÓN

LOCALIDAD/LUGAR: MAICAO-	FECHA: 16/12/2020

TERRITORIALIDAD.										
Tipo	Corregimiento	Caserío	Territorio. Colectivo de. Comunidad negra	Territorio de. comunidad negra sin titulación	Territorio raizal	Resguardo indígena	Ranchería	Parcialidad o asentamiento indígena fuera del resguardo	Parque natural	Comunidad
										x
NOMBRE:	RANCHERIAS AUTORIDADES INDIGENAS									

AGENDA/ORDEN DE LA REUNIÓN

Tema tratado	Hora Inicio-Fin	Facilitador del tema	Comentarios
APERTURA DE LA REUNIÓN			
Saludo inicial			
MOMENTO PLENARIO			
Presentación del objeto, naturaleza y alcance del proyecto de consultoría	07:00 A m	**FRANKLIN SOTOMAYOR**	Se da inicio con un breve saludo de bienvenida y de agadecimiento por parte de la empresa CONSENER a la autoridad y comunidad en general de JISEMANIA, JOTOMANA 1, UYATPANA,WOSIMAL, SAN FELIPE, JEPEN , del Municipio de Maicao, se prosigue con la presentación de la autoridad y breve reseña de sus comunidades.. El encuestador hace la presentacion de la empresa que representa y la socialización del proyecto de consultoria 057 2020, donde se describe las características generales del contrato. Así como se aclaro la naturaleza del mismo, y los motivos bajo los cuales el IPSE realizar el contrato de consultoría.
Presentación de las posibles fuentes de energía	07: 15 Am	**FRANKLIN SOTOMAYOR**	Explica las características de los sistemas solares fotovoltaicos, la energía eólica, la energía hidráulica, la biomasa y las redes de distribución. Esto con el fin de aclarar las diferentes dudas sobre las clases de energía que determinara el estudio para el proyecto

Presentación del esquema de sostenibilidad	07: 20 Am	**FRANKLIN SOTOMAYOR** 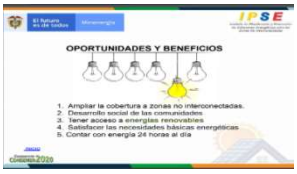 	Continua con la explicaciòn de la importancia y el beneficio que van a recibir las comunidades con elproyecto y se aclara el recaudo de pago por el servicio, así como del uso racional y eficiente de la energía para garantizar la sostenibilidad de una futura implementación.
Presentación de las fuentes de financiación	07:40 Am	**FRANKLIN SOTOMAYOR** 	Se dan a conocer las posibles fuentes de financiación (FENOGE o el SGR), y que es la visión del IPSE que se pueda dar inicio a la implementación a mediados del año 2021.
Presentación y explicación del proceso de encuestamiento.	08:00 Am	**FRANKLIN SOTOMAYOR** 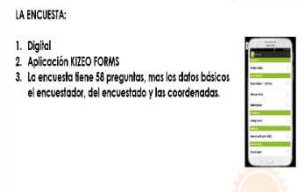 	Se da a conocer a la autorida presentes que se realizará una encuesta individual a cada Centro y UCA que son las instituciones de la comunidad, esta encuesta va a ser de manera digital, se les explica la forma como el encuestador va a tener el acercamieto con los responsables de cada una de las Instituciones. Y la importancia de que sean responsables con la informaciòn.
Presentación y explicación del proceso de consulta previa.	08: 15 Am	**FRANKLIN SOTOMAYOR** 	Se dan a conocer los derecho y deberes a la autodeterminación sobre su territorio, por lo que se les aclaro la importancia de su aprobación al desarrollo del proyecto.Asi como se les hace entender la importancia de la responsabilidad de quien contesta la encuesta, ya que debe manejar total entrega de información veraz.
MOMENTO PARTICIPATIVO			
Preguntas a la presentación del momento plenario	08: 30 Am	**AUTORIDADES INDIGENAS MAICAO**	Una vez el ecuestador termina su socialización del proyecto de Consultoria 057-2020, se da inicio a las preguntas, dudas y demás por parte de los invitados de las comunidades de Maicao. . La autoridad se muestra muy a gusto el

		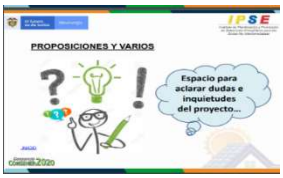	beneficio que va a recibir su comunidad con la sede etnoeducativa y la UCA . Se les informa que al final del proceso de encuestamiento la autoridad debe firmar una autrizacion, es por eso la importancia de socilaizar y concretar a las autoridades Indigenas.
COMPROMISOS		COMPROMISOS	Los compromisos pactados con la autoridad presente es estar prestos al proyecto para poder sacarlo adelante.

REGISTRO FOTOGRÁFICO

FOTO	Autoridades Indigenas del Municipio de Maicao

RESEÑA DE LA FOTO	La autoridad presente muestran su interés por el proyecto y se compromete a cuidarlo y a permitir que se logre en totalidad.

Consorcio CONSENER 2020

Contrato 057 de 2020
Formulación, estructuración y diseño de proyectos energéticos sostenibles para la ampliación de la cobertura en las localidades de las Zonas No Interconectadas- Región Caribe y Antioquia

IPSE

LISTADO DE ASISTENCIA A SOCIALIZACIÓN

Municipio: Maicao **Departamento:** La Guajira **Fecha:** 16-12-2020

No.	Cargo						Datos de la persona que se compromete, participa y firma el acta de socialización				
	Autoridad entidad territorial	Autoridad tradicional	Operador de red	Representante legal del Consejo Comunitario Mayor y/o Menor	Presidente Junta de Acción Comunal	Usuario/ comunidad asistente	Nombre de la persona	Nombre de la localidad/vereda	Núm. de cédula	Núm. de teléfono	Firma
1							José Pushaina	C. Uyatpana	84.075311	3136646192	
2		X					Vicente Uriana	C. Uyatpana	15.236283	3156646192	
3							Maria Nelus Bert	C. Uyatpana	26998849	3045530153	
4							Vicente Pushaina	Uyatpana	84.073.827	3013372251	
5							Marelis P. Castillo P.	Uyatpana	36090943	3046880758	
6		X					Alba Rosa Castillo	J. Wosimal	40.820.825	3014676917	
7		X					Luis Mariano C	San Felipe	1124046574	3217540111	
8		X		X			Bibiana Fernández	Jepén	1124004686	3148256264	
9		X					Luis A. Fernández	Jepén	17843303	3226010208	
10											

Escaneado con CamScanner

Municipio Maicao

LISTADO DE ASISTENCIA A SOCIALIZACIÓN

Departamento La Guajira Fecha 16-12-2020

Datos de la persona que se comprometa, participa y firma el acta de socialización

No.	Cargo: Autoridad ambiental territorial	Cargo: Autoridad tradicional	Cargo: Operador de red	Cargo: Representante Junta del Consejo Comunitario Mayor y/o Menor	Cargo: Presidente Junta de Acción Comunal	Cargo: Usuario comunidad afiliada	Nombre de la persona	Nombre de la localidad/vereda	Núm. de cédula	Núm. de teléfono	Firma
1											
2		X					Milquiades Caballero	Jisemana	15236573	317290418 0	
3							* Jorge Luis Gonzalez	Jisemana	15208810	316635865	
4							* Amarilis Caballero	Jisemana	39492541	317290418 0	
5		X					Carmen Jarariyu	Jotomana 1	40878573	315373280	
6							* Santo Jarariyu	Jotomana 1	15238027	315372809	
7											
8											
9											
10											

Escaneado con CamScanner