ACTA DE SOCIALIZACIÓN

LOCALIDAD/LUGAR: MANAURE	FECHA: 16/02/2020

TERRITORIALIDAD.										
Tipo	Corregimiento	Caserío	Territorio. Colectivo de. Comunidad negra	Territorio de. comunidad negra sin titulación	Territorio raizal	Resguardo indígena	Ranchería	Parcialidad o asentamiento indígena fuera del resguardo	Parque natural	Comunidad
										x
NOMBRE:	**COMUNIDADES AENERRATAMANA, AMAICHON, EL PLAYON, KASHIRAPA 2, AURARIA, JOLOJOLOMANA, JURRANKATAMANA, KOULIPANA, NAINAISHAIO, POTORQUISHIMANA, PAQUIMANA, IPAKAT, JASAISHAIO, JOMASIRA, PUSIRRAIRAKAT, JUPECHIMANA Y JARKUSIRA**									

AGENDA/ORDEN DE LA REUNIÓN

Tema tratado	Hora Inicio-Fin	Facilitador del tema	Comentarios
APERTURA DE LA REUNIÓN			
Saludo inicial			
MOMENTO PLENARIO			
Presentación del objeto, naturaleza y alcance del proyecto de consultoría	08:00 A m	**LUIS RAFAEL CHARRYS**	Se da inicio con un breve saludo de bienvenida y de agadecimiento por parte de la empresa CONSENER a las autoridades de AENERRATAMANA, AMAICHON, EL PLAYON, KASHIRAPA 2, AURARIA, JOLOJOLOMANA, JURRANKATAMANA, KOULIPANA, NAINAISHAIO, POTORQUISHIMANA, PAQUIMANA, IPAKAT, JASAISHAIO, JOMASIRA, PUSIRRAIRAKAT, JUPECHIMANA Y JARKUSIRA del Municipio de Manaure, se prosigue con la presentación de la autoridad y breve reseña de sus comunidades.. El encuestador hace la presentacion de la empresa que representa y la socialización del proyecto de consultoria 057 2020, donde se describe las características generales del contrato. Así como se aclaro la naturaleza del mismo, y los motivos bajo los cuales el IPSE realizar el contrato de consultoría.

Presentación de las posibles fuentes de energía	08: 15 Am	**LUIS RAFAEL CHARRYS** 	Explica las características de los sistemas solares fotovoltaicos, la energía eólica, la energía hidráulica, la biomasa y las redes de distribución. Esto con el fin de aclarar las diferentes dudas sobre las clases de energía que determinara el estudio para el proyecto
Presentación del esquema de sostenibilidad	08: 20 Am	**LUIS RAFAEL CHARRYS** 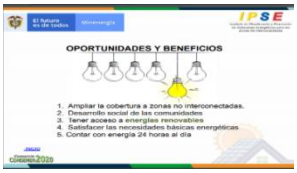 	Continua con la explicaciòn de la importancia y el beneficio que van a recibir las comunidades con elproyecto y se aclara el recaudo de pago por el servicio, así como del uso racional y eficiente de la energía para garantizar la sostenibilidad de una futura implementación.
Presentación de las fuentes de financiación	08:40 Am	**LUIS RAFAEL CHARRYS** 	Se dan a conocer las posibles fuentes de financiación (FENOGE o el SGR), y que es la visión del IPSE que se pueda dar inicio a la implementación a mediados del año 2021.
Presentación y explicación del proceso de encuestamiento.	09:00 Am	**LUIS RAFAEL CHARRYS** 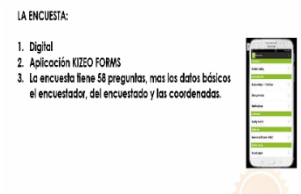 	Se da a conocer a la autorida presentes que se realizará una encuesta individual a cada Centro y UCA que son las instituciones de la comunidad, esta encuesta va a ser de manera digital, se les explica la forma como el encuestador va a tener el acercamieto con los responsables de cada una de las Instituciones. Y la importancia de que sean responsables con la informaciòn.
Presentación y explicación del proceso de consulta previa.	09: 15 Am	**LUIS RAFAEL CHARRYS** 	Se dan a conocer los derecho y deberes a la autodeterminación sobre su territorio, por lo que se les aclaro la importancia de su aprobación al desarrollo del proyecto.Asi como se les hace entender la importancia de la responsabilidad de quien contesta la encuesta, ya que debe manejar total entrega de información veraz.

MOMENTO PARTICIPATIVO			
Preguntas a la presentación del momento plenario	09: 30 Am	**AUTORIDADES INDIGENAS MAICAO** 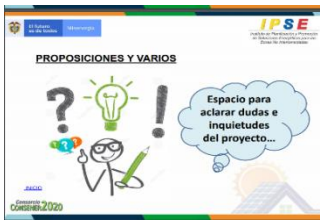 	Una vez el ecuestador termina su socialización del proyecto de Consultoria 057-2020, se da inicio a las preguntas, dudas y demás por parte de los invitados de las comunidades de Maicao. . La autoridad se muestra muy a gusto el beneficio que va a recibir su comunidad con la sede etnoeducativa y la UCA . Se les informa que al final del proceso de encuestamiento la autoridad debe firmar una autrizacion, es por eso la importancia de socilaizar y concretar a las autoridades Indigenas.
COMPROMISOS		COMPROMISOS	Los compromisos pactados con la autoridad presente es estar prestos al proyecto para poder sacarlo adelante.

Consorcio CONSENER 2020
NIT. 901389914-5

Contrato 057 de 2020
Formular, estructurar y diseñar de proyectos energéticos sostenibles para la ampliación de la cobertura en las localidades de las Zonas No Interconectadas del país- Región Caribe y Antioquia

ASISTENCIA A LAS SOCIALIZACIONES

MUNICIPIO Hatonuevo DEPARTAMENTO La Guajira FECHA 16-02-2021

Cargo							Datos de la persona que se compromete, participa y firma el acta de socialización				
N	Autoridad entidad territorial	Autoridad Tradicional	Operador de Red	Representante legal del consejo comunitario mayor	Representante acción comunal	Usuario/comunidad o asistente	Nombre de la Persona	Nombre de la localidad/Vereda	Núm. de Cedula	Núm. de Teléfono	Firma
1		✓					Remedios Epinayú	potorquishimana	26961601	3216949249	Remedios
2						✓	Rosa Angelina Epieyu	potorquishimana	1124373714	3005175297	Rosa
3						✓	Marelis Peñaranda	paquimana	40933958	3016031145	[illegible]
4						✓	Alexis ojeda	paquimana	36101806	3145492714	Alexis
5						✓	Yoherith D'luque	ipakat	84087796	3016031145	Yoherith
6						✓	Luz Dally urriana	Jasaishioo	1006614947	3024643281	Luz Uriana
7						✓	Miriam Epinayú	Jomasira	1124031256	No registra	Miriam
8						✓	Lorena Epinayú	Jomasira	1122816494	No registra	Lorena Epinayú
9						✓	Gladys palmezano	Jomasira	1.118.870313	3008347010	Gladys F.
10						✓	Enelvis peñaranda	Jolulao	1124046371	3207365686	Enelvis E.
11						✓	Osiris peñaranda	Jolulao	1118821195	3017769981	Osiris
12						✓	Maredis poraz E.	Jomanare	1.118.870494	3017742794	Maredis P.
13						✓	Jose Anibal Hernández	pusiraimakat	84053887	3205885537	Jose Anibal
14						✓	Kendry Epieyú	pusiraimakat	40754958	3147255088	Kendry E.

Escaneado con CamScanner

Consorcio CONSENER 2020
NIT. 901389914-5

Contrato 057 de 2020
Formular, estructurar y diseñar de proyectos energéticos sostenibles para la ampliación de la cobertura en las localidades de las Zonas No Interconectadas del país- Región Caribe y Antioquia

ASISTENCIA A LAS SOCIALIZACIONES

MUNICIPIO Manaure DEPARTAMENTO La Guajira FECHA 16-02-2021

Cargo							Datos de la persona que se compromete, participa y firma el acta de socialización				
N	Autoridad entidad territorial	Autoridad Tradicional	Operador de Red	Representante legal del consejo comunitario mayor	Representante acción comunal	Usuario/comunidad o asistente	Nombre de la Persona	Nombre de la localidad/Vereda	Núm. de Cedula	Núm. de Teléfono	Firma
1		✓					Rita Uriana	Jupechimana	40913649	3124244038	[illegible]
2						✓	Wilkin Camargo	Jupechimana	1.131.066440	3124244038	[illegible]
3						✓	Mayelis Uriana	Jaitusira	40942669	3023746511	[illegible]
4						✓	Ana Maria Epinayu	Jaitusira	1118841069	3137740949	Ana maria E.
5											
6											
7											
8											
9											
10											
11											
12											
13											
14											

Escaneado con CamScanner