ACTA DE SOCIALIZACIÓN

LOCALIDAD/LUGAR: MAICAO -	FECHA: 07/01/2021

TERRITORIALIDAD.										
Tipo	Corregimiento	Caserío	Territorio. Colectivo de. Comunidad negra	Territorio de. comunidad negra sin titulación	Territorio raizal	Resguardo indígena	Ranchería	Parcialidad o asentamiento indígena fuera del resguardo	Parque natural	Comunidad
										x
NOMBRE:	RANCHERIAS AUTORIDADES INDIGENAS									

AGENDA/ORDEN DE LA REUNIÓN

Tema tratado	Hora Inicio-Fin	Facilitador del tema	Comentarios
APERTURA DE LA REUNIÓN			
Saludo inicial			
MOMENTO PLENARIO			
Presentación del objeto, naturaleza y alcance del proyecto de consultoría	11:00a m	**KENDRIS IPUANA** 	Se da inicio con un breve saludo de bienvenida y de agadecimiento por parte de la empresa CONSENER a la autoridad y comunidad en general por la atención y colaboración con el encuestador de la empresa. Las comunidades de JAMACINAL, ULAIN, WOREPU, PAJANKIRRU, KULINATCHI, SARRULUMANA, JORDAN, MANITAS , del Municipio de Maicao, se prosigue con la presentación de la autoridad y breve reseña de sus comunidades.. El encuestador hace la presentacion de la empresa que representa y la socialización del proyecto de consultoria 057 2020, donde se describe las características generales del contrato. Así como se aclaro la naturaleza del mismo, y los motivos bajo los cuales el IPSE realizar el contrato de consultoría.

Presentación de las posibles fuentes de energía	11: 15 am	**KENDRIS IPUANA** 	Explica las características de los sistemas solares fotovoltaicos, la energía eólica, la energía hidráulica, la biomasa y las redes de distribución. Esto con el fin de aclarar las diferentes dudas sobre las clases de energía que determinara el estudio para el proyecto
Presentación del esquema de sostenibilidad	11: 20 am	**KENDRIS IPUANA** 	Continua con la explicaciòn de la importancia y el beneficio que van a recibir las comunidades con elproyecto y se aclara el recaudo de pago por el servicio, así como del uso racional y eficiente de la energía para garantizar la sostenibilidad de una futura implementación.
Presentación de las fuentes de financiación	11:40 am	**KENDRIS IPUANA** 	Se dan a conocer las posibles fuentes de financiación (FENOGE o el SGR), y que es la visión del IPSE que se pueda dar inicio a la implementación a mediados del año 2021.
Presentación y explicación del proceso de encuestamiento.	12:00 am	**KENDRIS IPUANA** 	Se da a conocer a la autorida presentes que se realizará una encuesta individual a cada Centro y UCA que son las instituciones de la comunidad, esta encuesta va a ser de manera digital, se les explica la forma como el encuestador va a tener el acercamieto con los responsables de cada una de las Instituciones. Y la importancia de que sean responsables con la informaciòn.
Presentación y explicación del proceso de consulta previa.	12: 15 am	**KENDRIS IPUANA** 	Se dan a conocer los derecho y deberes a la autodeterminación sobre su territorio, por lo que se les aclaro la importancia de su aprobación al desarrollo del proyecto.Asi como se les hace entender la importancia de la responsabilidad de quien contesta la encuesta, ya que debe manejar total entrega de información veraz.

MOMENTO PARTICIPATIVO			
Preguntas a la presentación del momento plenario	12: 30 am	**AUTORIDADES INDIGENAS MAICAO** 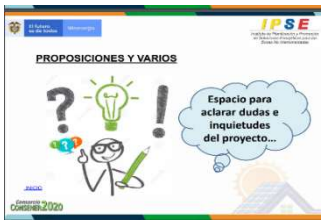 	Una vez el ecuestador termina su socialización del proyecto de Consultoria 057-2020, se da inicio a las preguntas, dudas y demás por parte de los invitados de las comunidades de Maicao. . La autoridad se muestra muy a gusto el beneficio que va a recibir su comunidad con la sede etnoeducativa y la UCA . Se les informa que al final del proceso de encuestamiento la autoridad debe firmar una autrizacion, es por eso la importancia de socilaizar y concretar a las autoridades Indigenas.
COMPROMISOS		COMPROMISOS	Los compromisos pactados con la autoridad presente es estar prestos al proyecto para poder sacarlo adelante.

REGISTRO FOTOGRÁFICO

FOTO	Autoridades Indigenas del Municipio de Maicao

RESEÑA DE LA FOTO	La autoridad presente muestran su interés por el proyecto y se compromete a cuidarlo y a permitir que se logre en totalidad.

LISTADO DE ASISTENCIA A SOCIALIZACIÓN

Municipio: Departamento: Fecha:

No.	Cargo						Datos de la persona que se compromete, participa y firma el acta de socialización				
	Autoridad entidad territorial	Autoridad tradicional	Operador de red	Representante legal del Consejo Comunitario Mayor y/o Menor	Presidente Junta de Acción Comunal	Usuario/ comunidad asistente	Nombre de la persona	Nombre de la localidad/vereda	Núm. de cédula	Núm. de teléfono	Firma
1	X						Antonio López Ipuana	Jamacinal	84.039.410	3136919506	
2						X	Hilda López Pushaina	Jamacinal	40879944	3127900044	Hilda López
3		X					Pedro López Pushaina	ULAIN	77.813.550	3023489234	Pedro lopez
4							[illegible]	Yoerepu	84063.055	314.8572972	
5		X					Dario Epinayu	Jourepu	15.236.246	3148372972	
6						X	Alida M Sapuana	pojanKirru	39490487	3136778955	Alida S
7						X	Claudia Gonzalez	Pojankirru	1124.066.746	3144382366	claudia
8						X	Edith Gonzalez	Pojankirrü	1.124.054.417	3166552615	Edith
9		X					Ramon correa Sapuana	PojanKirrü	17.900.026	3187366606	
10		X					Erilla Pushaina	PoJanKirru	11.514552453	3158815535	Pushaina

Escaneado con CamScanner