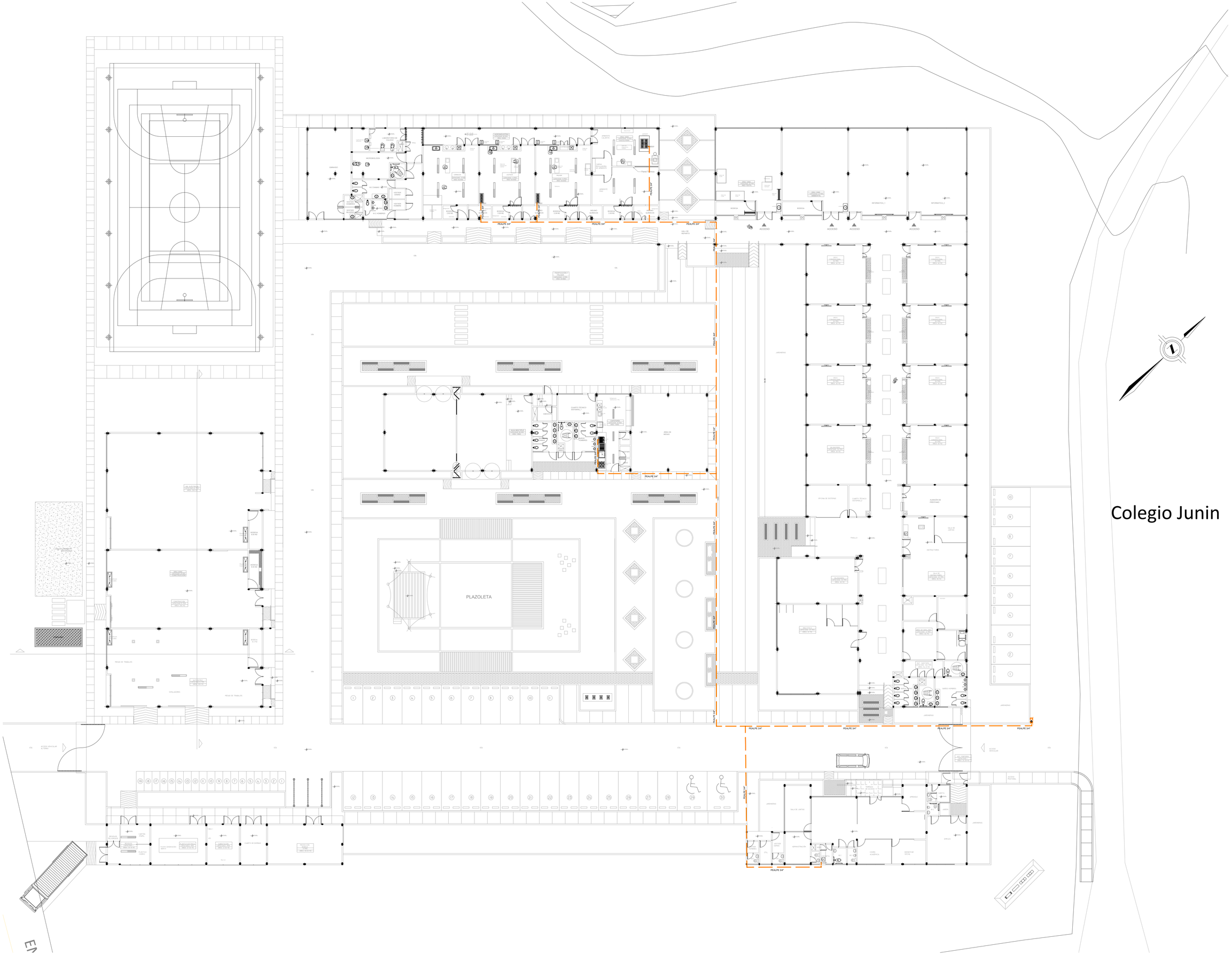

Departamento de Córdoba

URRÁ
Generación Sostenible

Proyecto:

Estudios, diseños, construcción y dotación primera fase sede Sena Alto Sinú municipio de Tierralta.

Consultor:

Arq. Álvaro Escobar Sánchez

Diseño arquitectónico:

Arq. Álvaro Escobar Sánchez

Arq. Carlos Ogaza Hoyos

Diseño:

Red de gas natural

Ing. Kelvin Vélez Cardona
Matricula profesional
BL230-131162

Kelvin Vélez C.

F. Responsable: **V.B URRÁ**

Contenido:

Instalaciones de gas natural

Ubicación/dirección

Predio Chapinero:
(Calle 10 #31C-28)

Predio Las Balsas:
(Calle 10 #31C-132)

Escala:
1:200

Fecha:
Diciembre 2022

K01