

PLANTA ESTRUCTURAL CUBIERTA
1:100

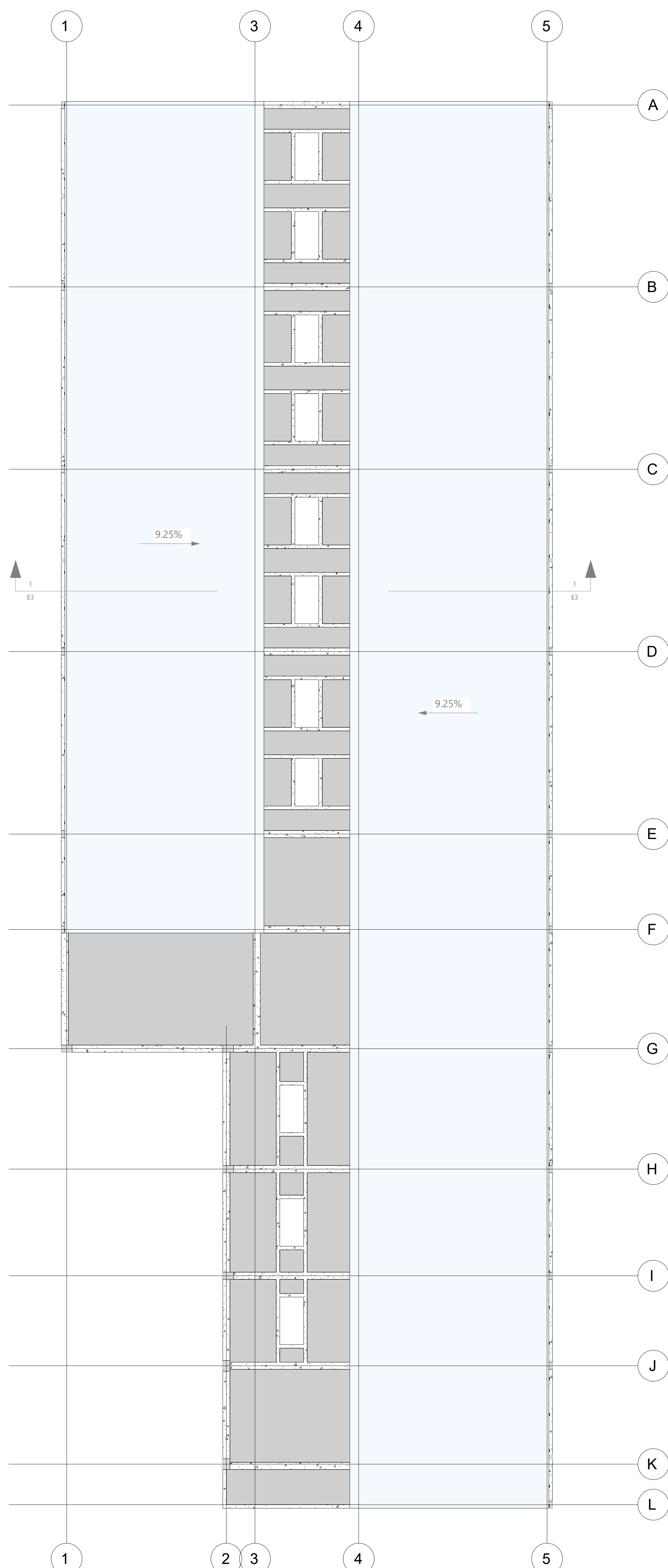

PLANTA DE CUBIERTA
1:100



Proyecto:

Estudios, diseños,
construcción y dotación
primera fase sede Sena
Alto Sinú municipio de
Tierralta.

Consultor:

Arq. Álvaro Escobar
Sánchez

Diseño arquitectónico:

Arq. Álvaro Escobar
Sánchez

Arq. Carlos Ogaza
Hoyos

Diseño:

Estructural

Ing. Zamir Beltrán Otero
Matricula profesional
22202-380389 COR

ZB

F. Responsable: V.B URRÁ

Grupo de trabajo:

Ing. Andrés Guerra
Ing. Flor Giraldo

Contenido:

Planta estructural área
de formación I
-Estructural cubierta
-Cubierta

Ubicación/dirección

Predio Chapinero:
(Calle 10 #31C-28)

Predio Las Balsas:
(Calle 10 #31C-132)

Escala:

1:100

Fecha:

Diciembre 2022