

DETALLE PLANTA RAMPAS
ESC - 1 : 50

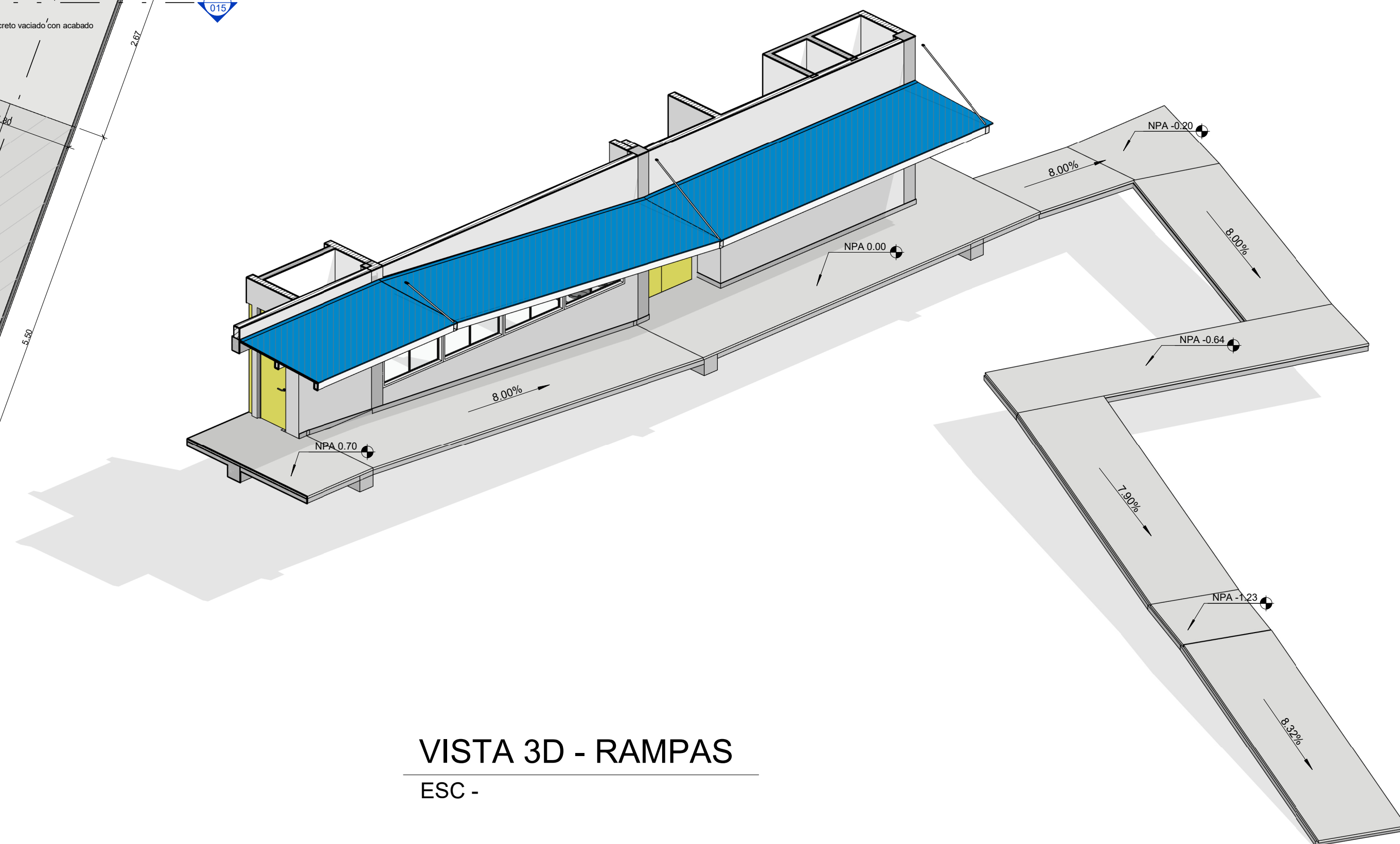

VISTA 3D - RAMPAS
ESC -

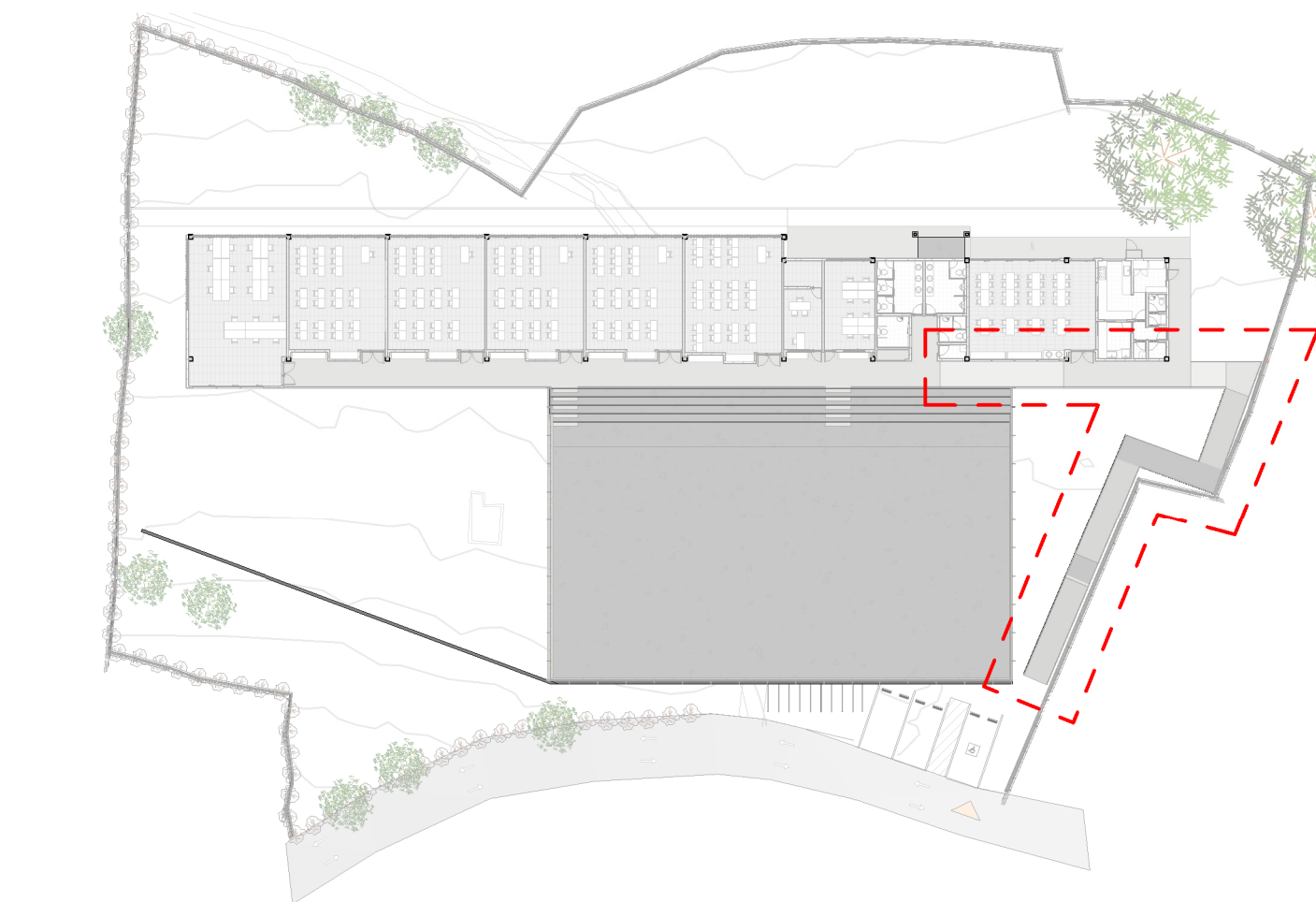

PLANTA ARQUITECTÓNICA NIVEL 1 - RAMPAS
ESC - 1 : 500

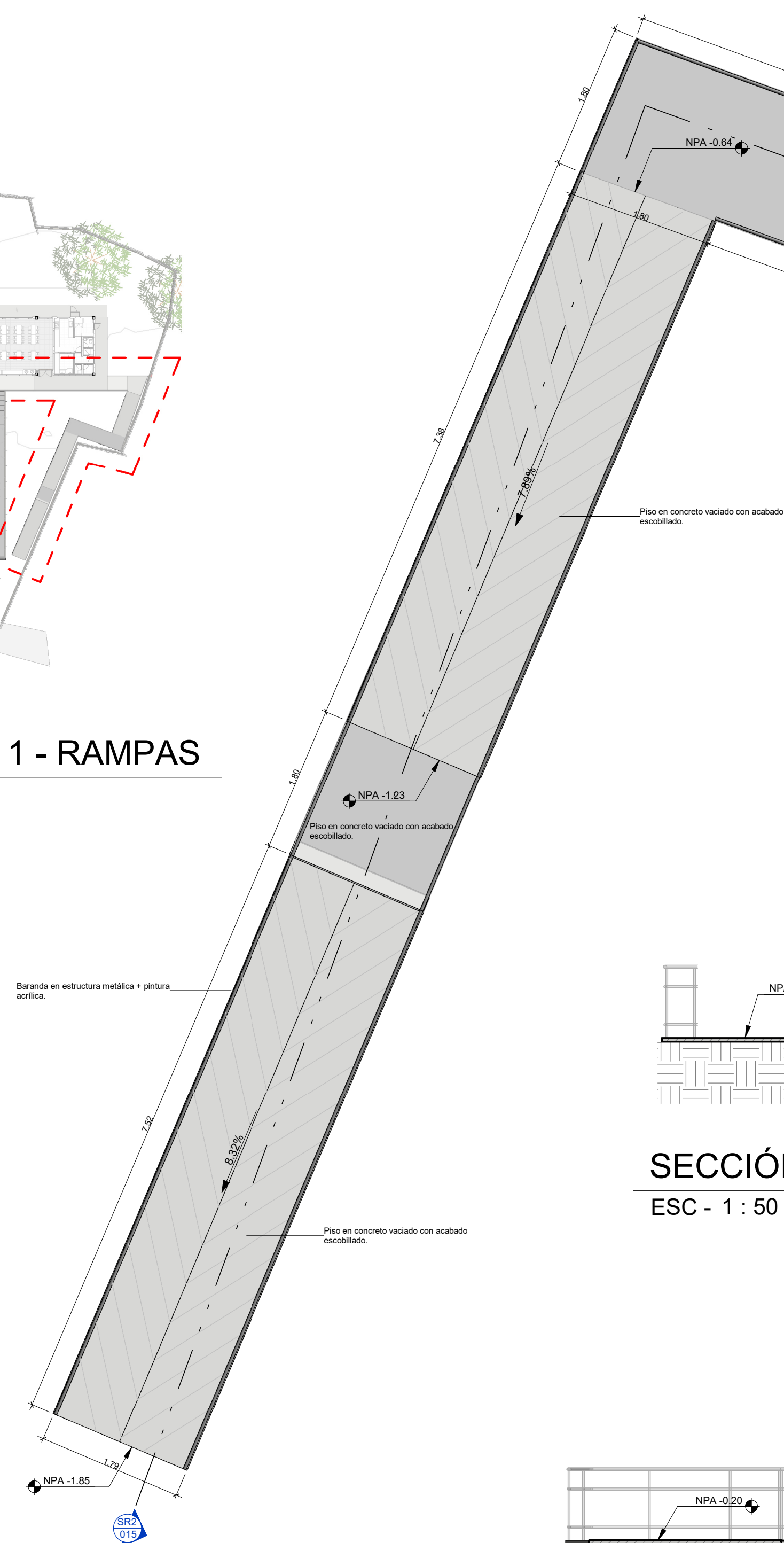

SECCIÓN RAMPA 01
ESC - 1 : 50

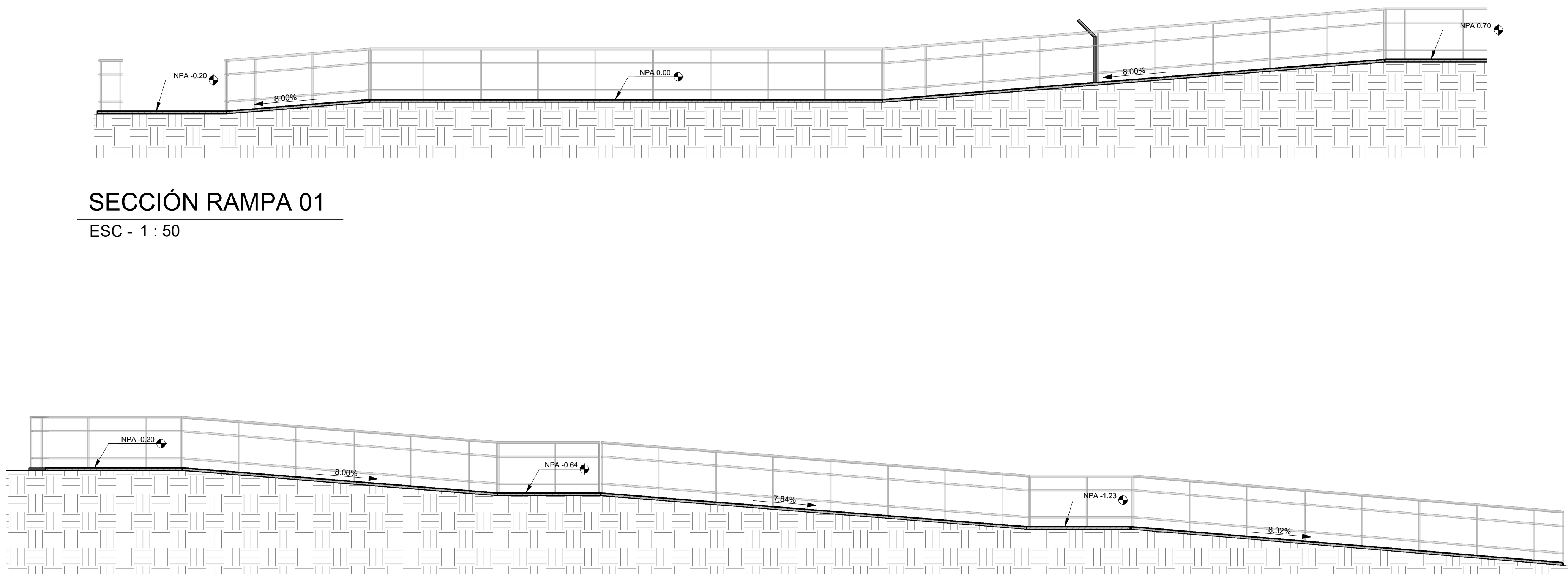

SECCIÓN RAMPA 02
ESC - 1 : 50

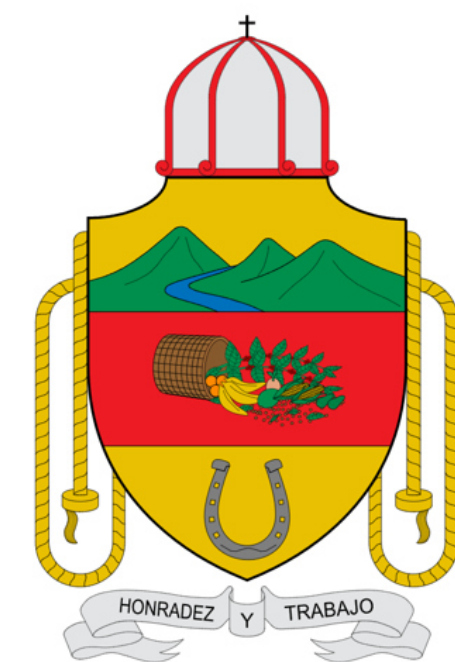

ESTUDIOS Y DISEÑOS PARA LA
CONSTRUCCIÓN DE LA NUEVA SEDE DE LA
INSTITUCIÓN EDUCATIVA RURAL LA PÉREZ
EN LA VEREDA QUEBRADA DEL MEDIO
Ituango, Antioquia

CONTRATISTA:



NOTAS GENERALES:

1. NO TOMAR MEDIDAS DIRECTAMENTE SOBRE EL PLANO.
2. NO HACER MODIFICACIONES A LOS PLANOS SIN LA AUTORIZACIÓN DE LOS ARQUITECTOS ENCARGADOS.
3. ESTE PLANO ANULA LOS ANTERIORES A ESTA FECHA.
4. VERIFICAR Y CONFIRMAR LAS MEDIDAS EN LA OBRA.
5. TODAS LAS DIMENSIONES SON DADAS EN METROS SALVO LO INDICADO.
6. TODOS LOS NIVELES REFERENCIADOS SE HACEN CON REFERENCIA AL N.P.A 0.00 QUE CORRESPONDE A LA COTA 1404.00 m.
7. PARA EFECTO DE LA REVISIÓN DE LA NORMA SEBO RESISTENTE, ESTE EDIFICIO SE CLASIFICA DENTRO DEL GRUPO DE OCUPACIÓN Y SUBGRUPO "1-1".
8. PARA MAYOR INFORMACIÓN RELACIONADA CON LOS PLANOS GENERALES, REMITIRSE A LOS PLANOS DE DETALLE QUE SE DESARROLLAN A PARTIR DE LA HOJA 1.

SOBRE LOS ELEMENTOS NO ESTRUCTURALES

1. LA RESPONSABILIDAD DEL DISEÑO SIMBOLICO DE LOS ELEMENTOS NO ESTRUCTURALES RECAE EN LOS PROFESIONALES, BAJO CUYA DIRECCIÓN SE ELABORAN LOS DIFERENTES DISEÑOS PARTICULARES.
2. ES RESPONSABILIDAD DEL SUPERVISOR TÉCNICO EL VERIFICAR QUE LOS ELEMENTOS NO ESTRUCTURALES QUE SE INSTALAN EN LA EDIFICACIÓN EFECTIVAMENTE ESTAN EN CAPACIDAD DE CUMPLIR CON EL GRADO DE DESEMPEÑO ESPECIFICADO.
3. EN AQUELLOS CASOS EN LOS CUALES EN LOS DISEÑOS SE ESPECIFICAN ELEMENTOS COMO SUMINISTRO E INSTALACIÓN SE REALIZA POR PARTE DE SU FABRICANTE O SUMINISTRO SUS INSTRUCCIONES. EL DISEÑADOR PUEDE LIMITARSE A ESPECIFICAR EN SUS PLANOS, MEMORIAS O ESPECIFICACIONES, LAS CARACTERÍSTICAS QUE DEBEN CUMPLIR LOS ELEMENTOS, Y LA RESPONSABILIDAD DE QUE SE CUMPLAN ESTAS CARACTERÍSTICAS RECAE EN EL CONSTRUCTOR QUE SUSCRIBE.

Nº	REVISIÓN	FECHA
2	Atención comentarios Ministerio Educación	08-02-2024
3	Atención comentarios Ministerio Educación	29-02-2024
4	Atención comentarios Ministerio Educación	04-03-2024



DISEÑO
ARQUITECTÓNICO

PROFESIONALES:
DIBUJÓ: LUISA LONDOÑO
DISEÑO: LUISA LONDOÑO
REVISÓ: LUISA LONDOÑO
APROBÓ: LUISA LONDOÑO

ARQ. LUISA FERNANDA LONDOÑO CIRO
MAT. PROFESIONAL: A26402014-1152189718

ESCALA: As indicated FORMATO: B1

FECHA: 04-03-2024

ARCHIVO: 031-2021-ARQ-R2

FASE: PROYECTO

CONTIENE:
DETALLES RAMPAS

CÓDIGO: 031-2021-ARQ-DWG-015-R4

ARQ 015 015